DEZEMBER | 2026

MOERSER MONAT



Zwischen Hunger, Frost und Frieden

Weihnachten vor 80 Jahren - Eine Zeitreise.

Wir wünschen Ihnen frohe Weihnachtstage & alles Gute für das Jahr 2027!
Wir freuen uns auf den Dezember 2026

Dienstag, 01. Dezember	16:15 Uhr - 17:45 Uhr	„Ton in Ton“ - Offenes Singen
Mittwoch, 02. Dezember	16:30 Uhr - 18:00 Uhr	Gesprächskreis für Angehörige von Menschen mit palliativen Erkrankungen
Mittwoch, 02. Dezember	18:00 Uhr - 20:00 Uhr	“Die Pflege am Abend” Weihnachten international - Alle Jahre Wieder!
Donnerstag, 03. Dezember	14:30 Uhr - 16:00 Uhr	„Bewegte Trauer“ am Waldsee in Moers
Donnerstag, 03. Dezember	17:00 Uhr - 19:00 Uhr	Das Abendessen in Gesellschaft
Samstag, 05. Dezember	10:00 Uhr - 14:00 Uhr	„Letzte Hilfe“ Kurs in Moers
Dienstag, 08. Dezember	16:30 Uhr - 18:00 Uhr	Gesprächskreis für Angehörige von Menschen mit Demenz
Donnerstag, 10. Dezember	16:30 Uhr - 18:00 Uhr	Gesprächskreis für Trauernde
Sonntag, 13. Dezember	10:00 Uhr - 12:00 Uhr	„Das Sonntagsfrühstück für Trauernde“
Mittwoch, 16. Dezember	17:00 Uhr - 20:00 Uhr	„Kochen mit Gaby“ Kochkurs für Beginner:innen
Donnerstag, 17. Dezember	14:30 Uhr - 16:00 Uhr	„Bewegte Trauer“ am Waldsee in Moers
Donnerstag, 17. Dezember	16:30 Uhr - 18:00 Uhr	Tintenfass & Pinselstrich
Sonntag, 20. Dezember	10:00 Uhr - 12:00 Uhr	Das Frühstück in Gesellschaft
Montag, 28. Dezember	16:30 Uhr - 18:30 Uhr	„Kochen für die Seele“

Anmeldungen unter 02841 6023293 oder an dabeisein@die-pflege.com

* Der Kostenbeitrag für „Das Frühstück“ in Gesellschaft, „Das Abendessen“ in Gesellschaft , „Das Sonntagsfrühstück“, „Kochen mit Gaby“ und „Kochen für die Seele“ beträgt 7,50€. Für „Tintenfass & Pinselstrich“ beträgt der Kostenbeitrag 10,00€. Alle anderen Angebote sind für Sie kostenfrei.

Die Veranstaltungen finden entweder in den Räumlichkeiten der Tagespflege oder im Kompetenzzentrum statt.

Eurotec-Ring 15-19 • 47445 Moers • www.die-pflege.com

Die Pflege
Ambulante Kinder- Kranken- und Altenpflege
Birgit Kessler
Anerkannter Palliativ-Pflegedienst

EDITORIAL

Liebe Leserinnen, liebe Leser,



Moers erstrahlt in weihnachtlichem Glanz. Bei der Suche nach Geschenken wird man in der City fündig. Ein warmes Gefühl macht sich breit. Alles ist schön verpackt und wird Freude machen. Vorbereitungen für das Fest und den Jahreswechsel stehen dann auf dem Programm. Vom Moerser Monat kommt das Rezept für ein Dessert. Bei all dem Glanz und den vielen Lichtern kommt schnell die Feststellung, eigentlich geht es uns doch gut. Von allem ist genug da. Auch die Kühlschränke sind wieder gut gefüllt mit Leckereien für die Liebsten. 260 Euro, so der statistische Wert, geben wir Deutschen in diesem Jahr für Geschenke aus.

Schauen wir auf das erste Friedensjahr nach dem Zweiten Weltkrieg zurück, ist die Situation völlig anders. Hunger und Kälte bestimmen das Fest und den Jahreswechsel 1946/47. Der Moerser Monat hat über die damalige Zeit verschiedenes Material zusammengetragen. Im ersten Friedensjahr blühte der Schwarzmarkt. Die Moerser kümmerten sich bei beinahe minus 20 Grad um das pure Überleben, um ein Zuhause und die Familie. Straßenzüge lagen in Schutt und Asche. Ein bisschen Hoffnung trug aber jeder in sich, auch wenn das in den damaligen Verhältnissen schwer war, aber der Zauber von Weihnachten war spürbar.

Die Zeiten haben sich verändert. Dabei sollten wir nicht die vergessen, die es im Leben nicht so gut angetroffen haben. Gerade die Zeit zwischen den Jahren lädt dazu ein, sich auf das Wesentliche zu besinnen. Was lief gut, was könnte besser werden? Wir sollten weiter an unserer Mitmenschlichkeit arbeiten.

Ich wünsche Ihnen eine besinnliche Adventszeit, ein frohes Fest und einen guten Rutsch.

S. Hannemann

Ihre Sabine Hannemann

Dr. Andrea Kothe-Heugel
Zahnheilkunde

Digitale Abformung • CAD / CAM Versorgung
Implantologie • Feste Zähne an einem Tag
Prothetik/Zahnersatz • Zahnmedizinische Prophylaxe
Parodontologie • Kindervorsorge / -Prophylaxe



Dr. Andrea Kothe-Heugel

www.zahnheilkunde-heugel.de | Neustraße 36-36a • 47441 Moers | Tel. 02841-908110

Titelfoto: Berns









sci:karriere

Von Kinderbetreuung und Bildung über Catering und GaLaBau bis hin zur Sachbearbeitung – beim sci:moers warten viele verschiedene, spannende Stellen auf dich!

Für unsere vielfältigen Bereiche wie Kindertageseinrichtungen, Schulen, Stadtteilarbeit und Inklusionsbetriebe suchen wir Menschen mit sozialem Engagement, die Teil unseres kompetenten Teams werden wollen.

Komm in unser Team

sci-moers.de/jobs

INHALT



20 In unserem weihnachtlichen Lese-Special empfiehlt Ina Wilmsman verschiedene Kinderbücher. Garantiert sind Kuscheleinheiten beim Vorlesen und Selberlesen auf dem Sofa.



26 Vanessa Buth spricht von den kleinen Ritualen, die den Monat Dezember so besonders machen. Die Weihnachtszeit weckt Erwartungen und Sehnsüchte. Heute bestimmen Stress und Hektik die Zeit. Sich bewusst Freiräume schaffen und Gemeinschaft pflegen, so lautet einer ihrer Tipps.

sci:moers
Wir gestalten soziale Ideen.

sci:moers gGmbH
Hanns-Albeck-Platz 2
47441 Moers

info@sci-moers.de
www.sci-moers.de

TITELTHEMA



Foto: Bundesarchiv, Wikicommons

12 Vor 80 Jahren sorgten Hunger und Kälte für größte Not am Niederrhein. Im ersten Friedensjahr nach dem Zweiten Weltkrieg bestimmte Lebensmittelknappheit die Wintermonate in den Moerser Familien. Es gab kein Brennmaterial. Moers lag in Schutt und Asche. Der Schwarzmarkt blühte, die Polizei machte Razzien. Erzbischof Joseph Kardinal Frings rechtfertigte Mundraub. Der Moerser Monat macht eine Zeitreise und erinnert an den Hunger- und Kältewinter 1946/47. Zeitzeugen erzählen aus der Zeit und von ihren Erlebnissen.

MEDIUM DES MONATS


Foto: Stadtbibliothek Moers

39 Ina Wilmsmann empfiehlt das Buch „Der Weihnachtswunderladen“ und lädt ihre Leserschaft in einen scheinbar gewöhnlichen Antiquitätenladen ein.

WAS LÄUFT WANN?


Foto: Bettina Engel-Albustin

41 Im letzten Monat des Jahres ist in Moers noch einiges los. Wanderungen, Lesungen, Theater und Konzerte stehen im Kalender. Die Zeit bis zum Fest und zum Jahreswechsel gibt sich abwechslungsreich. Mit zu den traditionellen Terminen gehört der Museumssonntag im Schloss.

RUBRIKEN

6-10	MOSAIK
12-18	TITELTHEMA
20-21	LESE-SPECIAL
22-23	REZEPT
26-28	MENSCHEN
30	STADT
32-33	IMMOBILIEN
34-35	GESUNDHEIT
36-37	RATGEBER
38-39	UNTERHALTUNG
40	AUSSTELLUNGEN
41-45	WAS LÄUFT WANN?

Arbeitsförderung | Kinder- und Jugendhilfe | Jugendwohnen | Offener Ganztag | Schulbetreuung | Kindertageseinrichtung | Gemeinschaftsschule | Seniorenarbeit | Stadtteilarbeit | Integration | uvm.

Mitglied in:

DER PARITÄTISCHE
UNSER SPITZENVERBAND

UnternehmerVerband.
Soziale Dienste und Bildung

13.000 Euro für Ideen, die Moers gesünder machen

Ob ein Verein Menschen in Bewegung bringt, eine Kita gesunde Ernährung vermittelt, eine Nachbarschaft gemeinsame Spaziergänge organisiert, eine Schule ein Projekt gegen Stress startet oder ein Unternehmen Angebote zur Stressbewältigung macht: In Moers gibt es viele Ideen, die das Leben anderer verbessern.

Der ‚Gesundes Moers Award' will sie sichtbar machen und ihre Weiterentwicklung unterstützen. Die Freddy Fischer Stiftung und die Sparkasse am Niederrhein stellen insgesamt 13.000 Euro Preisgeld in sechs Kategorien bereit. Entscheidend ist, dass die Projekte Gesundheit und Lebensqualität fördern und einen Nutzen für die Menschen in Moers haben.

Zusätzlich vergibt die AOK Rheinland/Hamburg einen Sach- und Leistungspreis im Wert von rund 7.500 Euro an ein Unternehmen, das sich besonders für die Gesundheit seiner Beschäftigten einsetzt. Bewerbungen können bis zum 31. März 2027 eingereicht werden. Auch wer selbst kein Projekt einreichen möchte, kann engagierte Menschen, Initiativen oder Projekte aus Moers für den Award vorschlagen.

„Wir wollen die Menschen hinter den Ideen sichtbar machen und ihnen Rückenwind geben", sagt Vanessa Buth, Initiatorin von Gesundes Moers. Gesucht werden Konzepte aus den Bereichen Bewegung, mentale Gesundheit, Gemeinschaft, Ernährung, digitale Gesundheit und gesunde Arbeitsbedingungen von engagierten Einzelpersonen, Vereinen, Unternehmen, Start-ups, Schulen, Kitas oder Initiativen. Mitmachen lohnt sich auch für kleine Ideen. Ausgezeichnet werden nicht nur bereits laufende Projekte, sondern auch neue. Wer ein Projekt kennt und es für preiswürdig hält, kann es auch gerne vorschlagen.

Die Teilnahme ist kostenlos. Die Form der Einreichung ist frei wählbar – ob als Beschreibung, mit Fotos, Videos oder einer kreativen Präsentation. Informationen und Bewerbung: gesundesmoers.de/award



Nelkensamstagszug nimmt wichtige Hürde

Karnevalisten atmen auf. Mit der fristgerechten Antragstellung im November wurde ein erster wichtiger Schritt für die Durchführung des Nelkensamstagszuges gemacht. Die organisatorische und operative Verantwortung für die Durchführung liegt beim Kulturausschuss Grafschafter Karneval (KGK).

Nach dem Rückzug der meisten Mitglieder des alten Vorstands haben sich neue Engagierte bereit erklärt einzuspringen. Die Stadtverwaltung prüft gemeinsam mit den beteiligten Behörden, darunter Kreispolizei, Stadt Duisburg, Feuerwehr, das eingereichte Sicherheits- und Absperrkonzept. Der Zug soll in Hochheide starten und bereits am Friedrich- Ebert-Platz enden.

Bürgermeisterin Julia Zupancic: „Ich freue mich sehr, dass sich der KGK doch entschieden hat, den Zug zu organisieren und sich Menschen aus dem Karneval gefunden haben, die diese wichtige Tradition trotz der kurzen Vorbereitungszeit möglich machen wollen. Das ist alles andere als selbstverständlich. Wir haben in einem gemeinsamen Gespräch im Rathaus die notwendigen Informationen und Rahmenbedingungen besprochen. Die Stadt steht für eine gute und verlässliche Zusammenarbeit bereit."

Wie anspruchsvoll die verbleibende Vorbereitungszeit ist, weiß auch KGK-Schatzmeisterin Saskia Buchholtz: „Wir haben das Konzept innerhalb einer Woche zusammengestellt und eingereicht. Für die Umsetzung steht noch viel Arbeit an. Aber wir sind zuversichtlich, dass wir den vielen Karnevalsfans auch 2027 einen schönen Nelkensamstagszug bieten können." Die verkürzte Strecke erleichtert die Planung und reduziert die Kosten.



Foto: Stadt Moers

Für Material und Vorbereitung stellt die Stadt Moers 45.000 Euro zur Verfügung. Für die vielen anderen Aufgaben bittet der KGK um finanzielle Unterstützung und hat ein Spendenkonto eingerichtet: Nelkensamstag 2027, IBAN: DE47 3546 1106 8021 4970 38.

Alle Veranstaltungen der Caritas Moers-Xanten *online!*

Entdecken Sie unsere Angebote in unserem Online-Kalender.
www.veranstaltungen.cv-mx.de

Einfach scannen und informieren

caritas MOERS-XANTEN

Öffnungszeiten zwischen den Jahren

Zwischen den Jahren macht das Moerser Rathaus Betriebsferien. Diese beginnen am Donnerstag, 24. Dezember. Somit ist am Mittwoch, 23. Dezember, der letzte Tag in diesem Jahr, an dem Bürgerinnen und Bürger etwas im Rathaus erledigen können. Die Betriebsferien gehen bis einschließlich Samstag, 2. Januar. Bis zu diesem Tag haben der Bürgerservice und die Bibliothek ebenfalls noch geschlossen. Am Montag, 4. Januar, ist dann alles wieder regulär geöffnet – mit Ausnahme der Bibliothek, die montags grundsätzlich geschlossen ist.

Einfach Kultur schenken

Wer noch ein Geschenk sucht, wird an Spielorten wie dem Bollwerk 107, dem Schlosstheater und der Enni-Eventhalle fündig. Manche Veranstaltung, die über das Team Bollwerk ins Programm gehoben wurde, war früh ausverkauft. Deshalb der Tipp von Stefan Basso, Festvialleiter vom Internationalen ComedyArts Festival und auch verantwortlich für die Comedy-Reihen im Bollwerk: Der Vorverkauf für „Frau Jahnke hat geladen“ ist gestartet. Sie tritt am 13. März, 20 Uhr, in der Enni- Eventhalle auf. Bei ihren Auftritten nennt sie das Moerser Publikum immer wieder „eines der besten der Welt“. Seit 2014 ist sie regelmäßig in Moers zu Gast. Infos unter www.bollwerk107.de Kultur lässt sich verschenken, so auch ein Besuch beim Schlosstheater Moers. Was wäre Moers ohne sein Neujahrskonzert? Bereits zum achten Mal gastiert Heiko Mathias Förster, Chefdirigent und künstlerischer Leiter des Prague Royal Philharmonic in der Enni-Eventhalle. Das Ensemble gehört zu einem der gefragtesten Konzertorchester auf dem internationalen Klassikmarkt. „Happy Birthday, Josef Strauß“ heißt es am Neujahrstag, 18 Uhr, an der Filderstraße. Mit seinen 65 Musikerinnen und Musikern feiert er den 200. Geburtstag von Josef Strauß. Zu den besonderen Klangerlebnissen gehört seine Feuerfest-Polka. Dabei sorgen Ambosse und Hämmer für ein ungewöhnliches und mitreißenden Spektakel. Das Neujahrskonzert ist nahezu ausverkauft. Weitere Infos unter www.moerser-neujahrskonzert.de





Blick auf die Schacht IV.

Glückauf 2027

Auch im Jahr 2027 heißt es beim Grafschafter Museums- und Geschichtsverein in Moers e.V. (GMGV) wieder „Glückauf 2027 – Bergbau am Niederrhein“ mit einem spannenden Überblick über die Bergwerke, die den Altkreis Moers zwischen 1857 bis 2012 maßgeblich geprägt haben. Bei der Auswahl der Motive hat Andre Thissen, Leitung Arbeitskreis Schacht IV, zahlreiche Bilder ausgewählt, die einen Eindruck über die geschichtliche Entwicklung der Bergwerke geben und an ihre über Jahrzehnte prägende Erscheinung in unserer Region erinnern. Erhältlich ist neue Kalender zum Preis von Euro 12,95 bei der Moerser Stadtinformation auf der Kirchstraße, der Barbara Buchhandlung, Thalia, CB Schreibwaren am Edeka Center, Edeka Rywotzki in Scherpenberg, Lotto Piepen Joe in Meerbeck und natürlich im Fördermaschinengebäude auf Schacht IV (Zechenstraße 50) jeweils montags, mittwochs und freitags vormittags. In Kamp-Lintfort ist der Kalender verfügbar bei Thalia und Michelbrink und in Neukirchen-Vluyn bei der Neukirchener Buchhandlung und Giesen-Handick. Mit dem Erwerb des Kalenders unterstützen Sie verschiedene Projekte des gemeinnützigen Vereins u.a. im Bergbaumuseum Rheinpreussen Schacht IV.

**Der letzte Weg eines Menschen -
so individuell wie der Mensch es war...**



Ich setze auch ausgefallene Wünsche und Anliegen kreativ und mit viel Einfühlungsvermögen um, passe mich Ihrem Budget an und nehme Ihnen alle Wege und Formalitäten ab.

Legen Sie Ihre **Bestattung und Bestattungsvorsorge** vertrauensvoll in meine Hände.

Ich komme gerne zu Ihnen nach Hause.
Vereinbaren Sie einen Termin unter:

Tel: 02841 1738945

RITA ENGELN BESTATTUNGEN
... von Engeln begleitet

Büroadressen:

Eurotec-Ring 15
47445 Moers

Grafschafter Str. 135
47199 Duisburg-Baerl

www.rita-engeln.de

Neues Jahrbuch im Handel

Seit November ist die 48. Auflage des Jahrbuches des Kreises Wesel in den Buchhandlungen zu finden. Wie immer ein spannender Mix aus Geschichte, Kultur und Natur am Niederrhein, im Kreis Wesel – aber unter neuem Namen. Das Jahrbuch heißt nun „Niederrheinspuren“. Landrat Ingo Brohl: „Hinter den ‚Niederrheinspuren‘ versteckt sich nicht nur ein neuer Name, sondern auch die Fortschreibung unseres Konzepts. Das Kreisarchiv hat unser Jahrbuch überarbeitet, sodass es nun noch leserfreundlicher, barriereärmer und moderner ist. Was geblieben ist: viele facettenreiche Beiträge, die Themen aus unserer Region aufnehmen.“ In der Ausgabe „Niederrheinspuren“ lassen sich zahlreiche Themen entdecken: So berichtet beispielsweise Dr. Lars Rentmeister von der Wahl 2025 und den zahlreichen Problemen mit den Einträgen auf dem Wahlzettel – von der Bezeichnung „Katze“ als Einzelbewerber bis hin zu Fragezeichen anstelle von Sonderzeichen. Mit dem Beitrag von Dr. Wilfried Scholten lässt sich bei der ersten Freiballonfahrt über den historischen Niederrhein diese spannende Luftsportart unter neuen Aspekten entdecken – frei nach dem Motto: höher, schneller, weiter. Mit Per Hüsges unternimmt man eine faszinierende Foto-Reise ins ehemalige deutsche Kaiserreich und besucht die kaiserliche Familie auf ihrem Landsitz im niederländischen Haus Doorn. Der Hoffotograf Ewald Steiger porträtierte das Kaiserpaar und deren Kinder und hielt dabei auch private Momente fest. Das Jahrbuch des Kreises Wesel erscheint im Eigenverlag und ist in ausgewählten Buchhandlungen für 15 Euro erhältlich.

Wenn kleine Wünsche zum Fest wahr werden

Mit dem Start des Moerser Weihnachtsmarktes im November startete auch die Aktion rund um den Seniorenweihnachtsbaum. Kleine Wünsche werden unterstützungsbedürftigen Menschen erfüllt. In diesem Jahr steht der Wunschbaum ausschließlich vor der Stadt- und Touristinformation von Moers Marketing, Kirchstraße 27 a/b. Zu den regulären Öffnungszeiten können dort Wunschzettel abgeholt und verpackte Geschenke wieder abgegeben werden. Die Geschenken müssen bis zum 13. Dezember, 13.30 Uhr, abgegeben werden. Bis 19 Uhr nimmt Stephan von Hair Hanrath, Kirchstraße 25, direkt neben der Stadt- und Touristinformation, Geschenke entgegen. Geöffnet ist am dritten Adventswochenende, 12. und 13. Dezember, im Rahmen des verkaufsoffenen Sonntags die Stadt- und Touristinformation, so auch am 13. Dezember von 13 bis 18 Uhr. Wichtig ist: Sowohl die Wunschzettelausgabe als auch die Geschenkabgabe sind grundsätzlich an die Stadt- und Touristinformation gebunden. Eine Abgabe an anderen Stellen ist – abgesehen von der beschriebenen Freitagsregelung – nicht vorgesehen. Die Ausgabe der liebevoll verpackten Geschenke findet am Dienstag, 22. Dezember, ab 10 Uhr im Café Lyzeum, Hanns-Albeck-Platz 2, statt. Dafür spricht Julia Voth, Initiatorin der Aktion, einen herzlichen Dank an den Beirat für ältere Menschen und den SCI Moers aus, die Aktion erneut mit Helfenden und Räumlichkeiten unterstützen.





Seit vielen Jahren steht **StauNraum** für maßgefertigte Möbel, durchdachte Stauraumlösungen und persönliche Beratung.





STAUNRAUM®

Schrank + Einbau passgenau

StauNraum Duisburg
Düsseldorfer Straße 141
47239 Duisburg
(Rumeln-Kaldenhausen)
Telefon: 02151 328 10 30
info@staunraum.de
www.staunraum.de

Entdecke die Möglichkeiten



Gasthof Prang nach dem Bombenangriff 1942.

Foto: Stadtarchiv

Deutschland, Deutschland ohne alles

TITEL Das Weihnachtsfest und der Jahreswechsel von 1946/47 sind als Hunger- und Kältewinter in die Geschichte eingegangen. Auch in Moers froren die Menschen und hatten nichts zu essen. Das erste Friedensjahr hatten sie sich anders vorgestellt.

Vor 80 Jahren erlebten die Menschen am Niederrhein und in Moers den wohl härtesten Winter des 20. Jahrhunderts. Von November 1946 bis März 1947 herrschte Frost und Kälte. Bereits der November war bitterkalt. Anfang Dezember begann eine zweite Frostwelle. Im Januar wurden erneut neue Minusrekorde gemessen. Die Kälte gab sich nicht nur unerbittlich, sondern dauerte auch quälend lange. „Deutschland, Deutschland ohne alles. Ohne Butter, ohne Speck. Und das bisschen Marmelade frisst uns die Besatzung weg." Im ersten Friedensjahr dichtete der deutsche Volksmund das Deutschlandlied um.

Im Ruhrgebiet riet die englischen Besatzungsmacht der unterernährten Bevölkerung sogar, den Gürtel enger zu schnallen. Im Herbst 1946 forderten Experten eine tägliche Mindestration von rund 2.000 Kalorien pro Person. Doch meist standen nur 1.000, mancherorts sogar lediglich 800 Kalorien zur Verfügung. Die Ursachen des Mangels waren vielschichtig. Durch die hohe Zahl der Kriegstoten fehlten Arbeitskräfte in der Landwirtschaft. Gleichzeitig suchten rund zehn Millionen Flüchtlinge und Vertriebe in den vier Besatzungszonen Zuflucht. In den zerbombten Städten gab es aber nur wenig Wohnraum. Etwa 20 Millionen Men-

schen lebten in Ruinen. Zudem funktionierte die Verteilung der wenigen vorhandenen Waren schlecht. Die Verkehrsverbindungen waren zu rund 40 Prozent zerstört.

Die Rahmenbedingungen waren denkbar schlecht. Zum Jahresende von 1946 war in den europäischen kriegszerstörten Ländern kein Aufschwung in Sicht und von Wiederaufbau kaum die Rede. „Vom Weißen Tod“ und dem „schwarzen Hunger“ war die Rede. Die Lage der Bevölkerung in ganz Europa war dramatisch.

Tageszeitungen wie die Rheinische Post und die Neue Ruhrzeitung (NRZ) erhielten im Sommer 1946 durch die britische Militärregierung die Lizenz. Erforderlich, weil nach dem Zweiten Weltkrieg ein generelles Veröffentlichungsverbot für deutsche Zeitungen galt und alle neuen Blätter eine Genehmigung der Alliierten benötigten. Das Moerser Stadtarchiv hat die RP-Ausgaben im Archiv, die 1946 noch unregelmäßig erschienen. Lokalredaktionen gab es noch keine. Man trug Nachrichten aus aller Welt und Deutschland zusammen. Auch Ereignisse aus Moers schafften es in die Ausgaben. In der britischen Besatzungszone wurde berichtet, dass zwei Tage vor dem Fest die Kaffeezuteilung neu geregelt wurde. 1000 Tonnen Zucker, Marmeladen und Schokoladenrestbestände wurden an Kinder und Jugendliche unter 18 Jahre verteilt. Weitere Hilfe kam von englischen Kindern. Sie hatten sogar für deutsche Kinder Schokolade abgezweigt und waren überzeugt, dass diese Süßigkeit dankbar angenommen werden würde.

In Essen erklärten Ärzte, dass sie bei weiterem Mangel an Heizmaterialien nicht mehr in der Lage seien, ihre Sprechstundentätigkeit aufrecht zu halten. Ärzte äußerten ihre Sorge, es könne nicht mehr verantwortet werden, dass die durch unzureichende Ernährung besonders empfindliche Patienten in ungeheizten Räumen untersucht und behandelt wurden. Die hohe Infektionsgefahr sei eine Gefahr für die Allgemeinheit. In Moers wurde, so eine weitere Meldung, die Sammlung für das Hilfswerk für notleidende Kriegsopfer und Schwerkörperbehinderte auf Januar 1947 verschoben. Anträge auf Kohlen sollten Privatpersonen nur beim Kreiswirtschaftsamt einreichen, das aber erst am 5. Januar 1947 wieder geöffnet sei. Es folgte die Bitte, nicht der Unzufriedenheit durch Beleidigungen des Personals und der Wirtschaftsabteilung Luft zu machen. Ernst Holla, Obermeister der Bäckerinnung und Kreisvorsitzender der CDU, gab sich auf die Frage nach Wünschen für das neue Jahr bescheiden. Er habe kaum Erwartungen. Die politisch wirkenden, aktiven Kräfte seien noch sehr gering. Es gehe zunächst darum, den Glauben an den Wert der politischen Arbeit wiederzu-





Foto: Stadtarchiv

Blick auf die zerstörte Steinstraße.

finden. Der Wiederaufbau sei jetzt dringender. „Wir brauchen die Freigabe für das baulich notwendige Material, ordentliche Wohnungen, Wiederinstandsetzung der noch vorhandenen Werkstätten“, so Ernst Holla.

Wie es allgemein in der Bevölkerung aussah, lässt sich ebenfalls in Meldungen nachlesen. So gab es eine Razzia in der Straßenbahn nach Düsseldorf. Zwei Personen mit Koffer und Aktentasche wurden kontrolliert. Frisches Kalbfleisch aus einer Schwarzschlachtung, geräucherter Schinken, Weizenmehl, Butter, Daunen und Kleiderstoffe wurden beschlagnahmt. Bei einer Fahrzeugkontrolle fand man zwei Ferkel, 60 Flaschen eingekochte Pflaumen, einen Sack Weizenmehl und Fettwaren. Laut Polizeibericht konnte einem Moerser nachgewiesen werden, dass er drei Pfund Margarine, Marmelade, Mehl und Zucker gegen Zement getauscht hatte.

Zeitzeugen wie der Duisburger Heinz Schulz beschreiben den Heiligen Abend 1946. Früh ging die Familie zu Bett, um Heizmaterial zu sparen. Um Mitternacht weckte der Vater, der auf einer Walsumer Schachtanlage Arbeit gefunden hatte, die Familie. Mitgebracht hatte er ein großes Glas Senf, das ihm seine ehemalige Schulkollegin über die Betriebsküche organisiert hatte. „Nun saßen wir um den Tisch und aßen Brot mit dick Senf drauf. Es war ein Festessen“, erinnert sich der Zeitzeuge. In der Moerser Nachbarkommune Neukirchen-Vluyn erlebte Ursula Lehnen diese Zeit. „Wir hatten keinen Unterricht, weil die Schule nicht beheizt werden konnte. Dann hat meine Mutter unser Wohnzimmer etwas geheizt. Alle Schulkinder kamen einmal in der Woche zu uns nach Neufeld. Ich sehe heute noch unsere Lehrerin Fräulein Lehning mit der Aktentasche durch den Schnee stapfen“, erzählt Ursula Lehnen. Auch das tägliche Mittagessen wurde organisiert. „Meine Mutter arbeitete auf einem Bauernhof, nähte und flickte. Einmal durfte ich mit, damit ich überhaupt eine Mahlzeit bekam. Mittagessen gab es für alle an einem langen Tisch. Darauf stand eine große Pfanne, jeder hatte einen Löffel.“ Auch an ihre Erstkommunion erinnert sie sich. Bei Dunkelheit holte sie mit ihrer Mutter ein Kopfkissen gefüllt mit Weizen ab. Die Straßen waren verschneit, auf dem Schlitten wurde das wertvolle Kissen transportiert. „Wir haben vor lauter Aufregung und Angst erwischt zu werden am ganzen Körper gezittert“, erinnert sie sich. Kleine Mengen



Oberrealschule Homberger Straße, erst 1931 neu erbaut ist sie nur etwas mehr als ein Jahrzehnt später zerstört.

Weizen wurden mit der Kaffeemühle gemahlen und zu Kuchen gebacken. Großes Glück herrschte, wenn der Vater beim Angeln an der Kull erfolgreich war und mit Beute nach Hause kam. Auch kann sie sich an kleine Präsente der Engländer erinnern. „Es gab Schokolade und Kaugummi. Stolz zeigte ich meiner Mutter das Päckchen Kaugummi. Sie machte den Kohleherd auf und verbrannte meinen ersten Kaugummi. Wir kannten ja weder Schokolade noch Kaugummi.“ Weihnachten 1946 sei bescheiden und ganz ohne Geschenke gewesen, aber festlich mit einem selbst geschlagenem Weihnachtsbaum. „Wir haben so gelebt, dass wir zurechtgekommen sind. Der Zusammenhalt untereinander war sehr stark. Wir hatten nichts. Außer uns. Man hat sich immer geholfen. Das sieht heute anders aus.“

Noch ein Ereignis beschäftigte die Menschen.



Medizinische Laserpraxis Moers

Privat- und Selbstzahlerpraxis

Dr. med. Melanie Schulz M.Sc.

Fachärztin für Dermatologie und Venerologie

Allgemeine Dermatologie
Hautkrebsvorsorge
Lasertherapie
Ästhetische Medizin

Haagstraße 35 • 47441 Moers
+ 49 (0) 2841 - 921788
praxis@mlp-moers.de



Foto: Stadtarchiv

Nünninghoff, Homberger Straße 34, 1954 in einem provisorischen Erdgeschoss untergebracht.

Im Winter 1946/1947 fror in der französischen und britischen Besatzungszone der Rhein auf einer Länge von 60 Kilometern zu. Die Binnenschifffahrt konnte weder Nahrung noch Kohle transportieren. Bei Temperaturen von bis zu minus 20 Grad wurden Schulen geschlossen. Es waren die besonderen Augenblicke in jener Notzeit, die den Menschen den Funken Hoffnung gaben. Zum Jahreswechsel 1946 ließen die Worte vom Kölner Erzbischof Joseph Kardinal Frings aufhorchen. In seiner Silvesterpredigt rechtfertigte er den Mundraub für den Eigenbedarf. „Wir leben in Zeiten, da in der Not auch der Einzelne das wird nehmen dürfen, was er zur Erhaltung seines Lebens und seiner Gesundheit notwendig hat, wenn er es auf andere Weise durch seine Arbeit oder durch Bitten nicht erlangen kann." Eine Wortschöpfung machte die Runde. Das Organisieren von Nahrung und Kohle wurde als fringsen bezeichnet. 400 000 Menschen überlebten den Winter nicht. Auch der Sommer 1947 brachte im Bereich der Lebensmittel keine Entlastung. Nach dem kalten Winter zum Jahresbeginn folgte 1947 ein heißer, trockener Sommer. Eine Notternte wurde eingebracht, die Scheunen blieben im Herbst leer. Es gab kaum Fett, Fleisch, Gemüse oder Obst. Care-Pakete aus

den USA sorgten für Linderung. Erst im Sommer 1948 stabilisierte sich die Versorgung. Marshall-Plan und Währungsreform brachten die Wende.


Foto: Stadtarchiv

Der Blick in die Grafenstadt nach dem Zweiten Weltkrieg zeigt Zerstörungen, Schutt und Ruinen, wie Eva-Maria Eifert berichtet. Die bekannte Architekturhistorikerin, Bauexpertin und Gästeführerin in Moers nimmt erneut die Homberger Straße ins Visier. Als amerikanische Soldaten im März 1945 die Stadt erreichten, war in Moers der Zweite Weltkrieg zu Ende. Die Bombenangriffe 1942 und 1944 hatten in der Innenstadt Zerstörungen hinterlassen. Die Homberger Straße verzeichnete eine ganze Reihe beschädigter und zum Teil auch total zerstörter Gebäude. Besonders schwer wurde der Bereich am Königlichen Hof und an der Hopfenstraße getroffen.

Wie in vielen anderen Städten begann der Wiederaufbau trotz enorm knapper Ressourcen unmittelbar. Allerdings brachte der Winter 1946/47 vor jetzt 80 Jahren diese Anstrengungen nahezu zum Erliegen. Das Weihnachtsfest 1946 wurde für die meisten Menschen von Hunger und Kälte bestimmt.

Pflege Quadrat
für Moers und Umgebung

Jeder Mensch ist einzigartig

Dies drückt sich in den individuellen Bedürfnissen und Wünschen der Menschen aus, die wir in der häuslichen Umgebung ganzheitlich unterstützen.

Der Mittelpunkt unserer täglichen Arbeit:

- Vertrauen
- Verstehen
- Beständigkeit
- Zuwendung

Unser Leitgedanke:
Behandle andere so, wie Du selbst behandelt werden möchtest.

Aus diesem Grund besitzen wir ein breit gefächertes Angebot für die häusliche Entlastung.

- Betreuung
- Einkaufsdienste
- Hausnotruf
- Ambulante Pflege
- Hauswirtschaft
- Begleitservice

Homberger Str. 72b | 47441 Moers
Tel. 02841 4069781
Fax. 02841 4069783
www.pflege-quadrat.de
info@pflege-quadrat.de




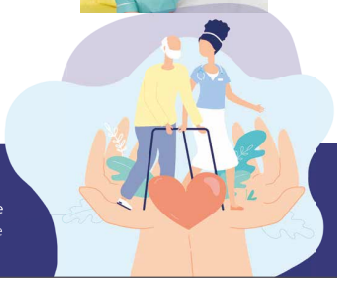

KH
KAHLENSHOF
TAGESPFLEGE

Tagespflege Kahlenshof Neukirchen-Vluyn

Wir betreuen und versorgen unsere Gäste Montags bis Freitags von 9-17 Uhr in unserer Einrichtung. Gerade für berufstätige Angehörige oder als Entlastung im Alltag ist die Kombination aus Tagespflege und ambulanter Pflege eine Alternative zu einer stationären Unterbringung.

Die Kosten übernimmt die Pflegeversicherung - wir beraten Sie gern!

Der Kahlenshof bietet Ihnen die Möglichkeit, Ihre Angehörigen tageweise sozial und pflegerisch betreuen zu lassen. Als qualifizierte Pflegeeinrichtung legen wir großen Wert auf eine individuelle Betreuung unserer Tagesgäste. Auf Wunsch bieten wir innerhalb 15km einen hauseigenen Fahrdienst an - auch für Rollstuhlfahrer.

DAS LEBEN VERBESSERN DURCH KOMPETENTE BETREUUNG

Pflegehaus Kahlenshof
Vluyner Südring 59-61 47506 Neukirchen-Vluyn
02845/94900 - info@kahlenshof.de
www.kahlenshof.de



Der Blick heute auf die Homberger Straße.

Foto: Berns

Das wiedereröffnete Geschäft Nünninghoff auf der Homberger Straße erfüllte kleine Wünsche. Man konnte Wäsche kaufen, sowie die in dieser Zeit so begehrten Seidenstrümpfe, in diesem Fall von der bekannten Herstellerfirma Arwa. Das Geschäft fand in einem eingeschossigen Provisorium des weitgehend zerstörten Vorgängerbaus Platz. Gut zu erkennen sind die „Ruinenreste“ im Hintergrund. Im späteren, dann wieder mehrgeschossigen Neubau war dort Strauß untergebracht und nun befindet sich hier Tedi. (Siehe Seite 16)

Die Homberger Straße verfügt heute über eine durchgängig geschlossene Bebauung. Freie Flächen und nur eingeschossige „Baulücken“ wurden im Verlauf der 1960er Jahren geschlossen, wie das „Moerser Lampenhaus“ Jopa, ältere Gebäude durch Neubauten ersetzt. Heute besteht auf der Homberger Straße nur noch ein eingeschossiges Gebäude. Dort betreibt in einem der beiden Ladenlokale F. Naujocks seit 30 Jahren seinen Schuhreparatur- und Schlüsseldienst.





Konoba

Kroatisches Restaurant im
Schlosspark Moers

*„Kochen ist ein Stück Zuhause.
Und das möchten wir mit Ihnen teilen."*



Am Rosengarten im Schlosspark von Moers treffen mediterrane Gelassenheit und kroatische Küche aufeinander.

Ob für ein entspanntes Mittagessen oder die große Familienfeier – wir bieten den passenden Rahmen.



Buchbar für Feierlichkeiten jeder Art!

Geöffnet:
Restaurant 12.00-14.30 & 17.00-22.00 Uhr
Sonntag 12-20 Uhr
Dienstag Ruhetag

Konoba
Restaurant & Café im Park
Kastell 17, 47441 Moers

Tel. 02841 20700
info@konoba-im-park.de
konoba-im-park.de

Weihnachts-potpourri



LESE-SPECIAL Ina Wilmsmann arbeitet als Bibliothekspädagogin in der Bibliothek Moers und ist dort unter anderem für den Bilderbuchbestand und die Weihnachtsbücher, die Kinderveranstaltungen und die Zusammenarbeit mit den Moerser Kindertageseinrichtungen zuständig.



Der Weihnachtsstrumpf

Das Weihnachtsfest steht vor der Tür und für Weihnachtsfan Pippa wäre das eigentlich ein Grund zur Freude! Doch in diesem Jahr kommt ihr gemeiner Cousin Thilo zu Besuch – und das vermiest Pippa jede Vorfreude. Doch als sie zufällig einen roten Wollstrumpf findet, passieren unerwartete Dinge und die Kinder erleben ein fantastisches Abenteuer voller Magie, Geheimnisse und ganz viel Weihnachtszauber.

Eine zauberhafte Weihnachtsgeschichte in 24 Kapiteln – perfekt zum Vor- oder Selberlesen in der Adventszeit geeignet!

Lissa Lehmenkühler: Der Weihnachtsstrumpf, arsEdition, 2026, 15 Euro

101 Wichtel - Mein fabelhaftes Suchbuch

Wichtel sind besonders in der Adventszeit bei Groß und Klein sehr beliebt.

In diesem Pappbilderbuch gibt es sieben verschiedene Schauplätze auf großformatigen Doppelseiten, in denen es vor Wichteln nur so wimmelt. Ob Kinderzimmer, Wichtelhausen oder im Schnee – überall gibt es viel zu sehen.

Ein lustiges Wimmelbuch zum Suchen und Entdecken - durch große Bilder und stabile Seiten auch schon für kleinere Kinder geeignet!

Ruby van der Bogen: 101 Wichtel, Oetinger, 2026, 14 Euro

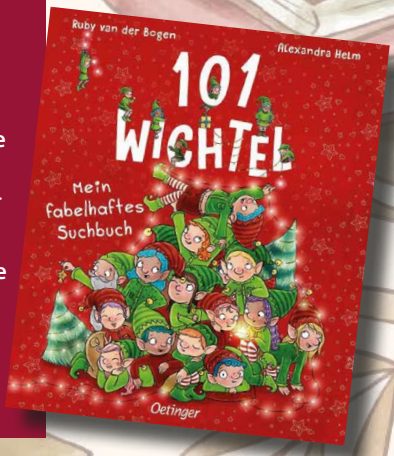



Santa Clausi - Ein Faultier rettet Weihnachten

Es ist kurz vor Weihnachten, fast alle Geschenke sind verteilt – doch dann werden der Weihnachtsmann und seine Rentiere krank. Was nun? Glücklicherweise gibt es noch Clausi, das Faultier, das schon lange davon träumt, dem Weihnachtsmann zu helfen und auch Geschenke zu verteilen. Doch leider ist es einfach zu langsam! Kann das kleine Faultier das Weihnachtsfest wirklich retten?

Ein niedliches und humorvolles Bilderbuch mit einer warmherzigen Geschichte – und mit zauberhaften Illustrationen, die sofort Weihnachtsstimmung verbreiten.

Katalina Brause: Santa Clausi - Ein Faultier rettet Weihnachten, Loewe, 2026, 15 Euro

Weihnachtsbäckerei

Ob klassische Weihnachtsplätzchen, festliche Stollen oder leckere Torten – bei den rund 100 Rezepten ist mit Sicherheit für jeden Geschmack und jeden Anlass das Passende dabei! Die Anleitungen sind verständlich geschrieben und die ansprechenden Fotos machen Lust aufs Nachbacken.

Ein Backbuch für die schönste Zeit des Jahres!

Dr. Oetker: Weihnachtsbäckerei, Dr. Oetker Verlag, 2026, 22.99 Euro





Es singt ein Rentier im Advent

Keine Adventszeit ohne Flinn und Frieda!

Schon zum dritten Mal erleben wir die Weihnachtszeit gemeinsam mit der Familie Winterwald – doch diesmal ist alles anders. Denn Friedas und Antons Mama muss beruflich nach Amerika und bittet deshalb den Weihnachtsmann, Rentier Flinn schon früher als üblich vorbeizuschicken. Doch dann verletzt sich Papa beim Dekorieren – und Tante Margarete kommt zur Hilfe! Oh nein! Das freche Rentier und die ungeliebte Tante unter einem Dach – das kann nicht gut gehen! Wird es den Kindern gelingen, das Rentier geheim zu halten und Weihnachten zu retten?

Die Geschichte wird wunderbar gelesen von Cathlen Gawlich, deren wandelbare Stimme den Charakteren genau die richtige Mischung aus Lebendigkeit und Humor verleiht. Und besonders Flinn und sein „Sprachfehler" sorgen für jede Menge Spaß beim Zuhören!

Smilla Blau: Es singt ein Rentier im Advent (ungekürzt), Argon Sauerländer Audio, 2026, 12.59 Euro



Erfrischend und schnell zubereitet.

Weihnachten im Glas

REZEPT Festmenü. Es fehlt nur noch ein Dessert.

Die meisten Dinge sind soweit vorbereitet und im besten Fall ist das Fleisch beim Metzger bestellt. Nun taucht die Frage nach einem Nachtisch auf, der gleich verschiedene Kriterien erfüllen sollte. Er soll erfrischend sein, nicht aufwändig in der Vorbereitung sein, nicht schwer im Magen liegen und auch optisch etwas hermachen.

Wir haben ein Dessert ausgesucht, das diesen Vorgaben entspricht und vor allem sich gut vorbereiten lässt. Das Mandarinen-Spekulatius-Dessert hat all diese Auflagen erfüllt. Die Spekulatius sorgen für einen zusätzlichen Hauch Weihnachten im Glas.

Zutaten für vier Personen
Zubereitungszeit: 20 Minuten

250 g Naturjoghurt
50 g Zucker
1 Pck. Vanillezucker
200 g Schlagsahne
150 g Spekulatius
2 Dosen Mandarinen
Abtropfgewicht je 175 g oder
frisch geschälte Mandarinen
(oder Obst nach Wahl)

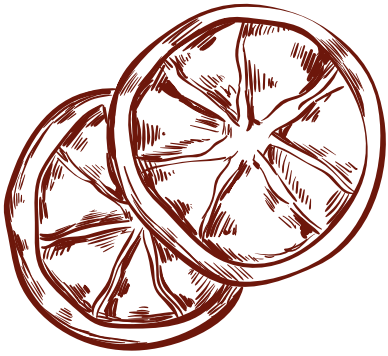



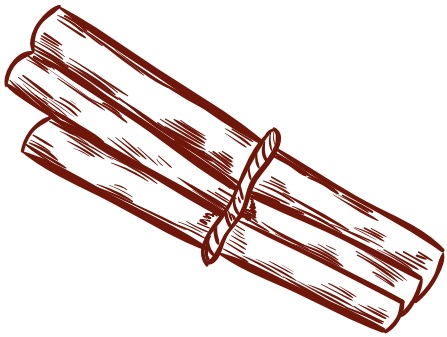

1. Die Mandarinen abtropfen lassen und den Saft auffangen. Wer etwas Mehraufwand nicht scheut, nimmt frisch geschälte Mandarinen.

2. Spekulatius in einen Gefrierbeutel geben und zerbröseln. Joghurt, Zucker und Vanillezucker verrühren. Auch lässt sich anderes Weihnachtsgebäck wie Vanillekipferl verwenden.

3. Sahne steif schlagen und unterheben. Anschließend alles in Gläschen schichten. Man beginnt mit einer Schicht Spekulatiusbrösel und gibt 2 TL Mandarinensaft darauf. Alternativ lässt sich für die unterste Schicht auch ein Orangenlikör verwenden. Dann die Mandarinen und Creme auf die Spekulatiusbrösel geben und die Schichtung wiederholen.

4. Zum Schluss kommen noch einige Brösel auf die oberste Schicht und zur Garnitur einige Mandarinen. Danach das Dessert für mindestens eine Stunde im Kühlschrank ziehen lassen. Frohes Fest!





Glas Schäfers

Glas Schäfers GmbH
Thomas-Edison-Str. 11 • 47445 Moers
Tel.: (0 28 41) 88 30 40
Fax: (0 28 41) 88 30 411
e-mail: info@GlasSchaefers.de
Internet: www.GlasSchaefers.de

- Neu- und Reparaturverglasung
- Ganzglasanlagen
- Glastüren
- Duschen
- Spiegel
- Schleiferei
- Sondergläser
- Glashandel



SPEZIALISTEN FÜR IHRE ZÄHNE!

ZAHN +ZENTRUM MOERS.

Das Zahngesundheitszentrum
Dr. Bongard und Kollegen



Das Zahnzentrum Moers ist ein hochmodernes Spezialistenzentrum in Wohlfühlambiente und deckt alle Bereiche der Zahnmedizin ab. Die integrierte Zahnklinik ist spezialisiert auf alle Versorgungsformen der Implantologie.

Klinikleiter Dr. Peter Bongard besitzt eine 30jährige Erfahrung in komplexen Versorgungsformen und ist zertifizierter Spezialist für die Implantologie sowie nationaler und internationaler Referent. Für alle anderen Bereiche der Zahnmedizin und Oralchirurgie gibt es im Zahnzentrum Fachärzte und spezialisierte Zahnärzte in ihrem Fachgebiet. Durch die Hilfe eines professionellen Narkoseteams können Behandlungen im Schlaf durchgeführt werden und bieten insbesondere für Angstpatienten eine wichtige Möglichkeit. Außerdem finden Sie hier eine eigene Abteilung für Kinderzahnheilkunde. Das zahntechnische Fachlabor im Zahnzentrum Moers bietet immer eine schnelle Lösung und ist spezialisiert auf hochästhetische Keramikversorgungen sowie komplexe Versorgungen auf Implantate.

+PRAXIS+KLINIK+IMPLANT+KIDS+STUDIO+KIEFERORTHOPÄDIE+LABOR

MVZ Zahnzentrum Moers GmbH . Länglingsweg 60 . 47447 Moers . Fon 0 28 41.88 87 80 . www.zahnmoers.de . info@zahnmoers.de

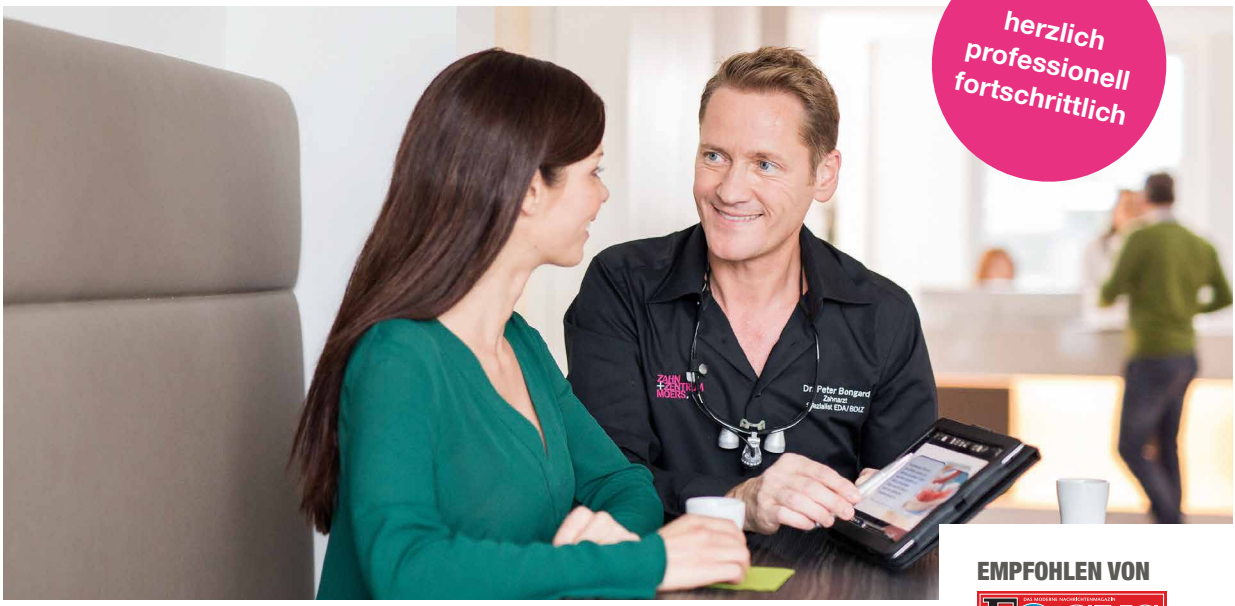

herzlich
professionell
fortschrittlich

EMPFOHLEN VON FOCUS

UND NR.1 BEI jameda
einfach zum passenden Arzt

TÜVRheinland ZERTIFIZIERT
ISO 9001:2015 Management System
www.tuv.com ID 9108640322

WUSSTEN SIE EIGENTLICH,...

ZAHN +ZENTRUM MOERS.
Das Zahngesundheitszentrum
Dr. Bongard und Kollegen

… dass wir im Zahnzentrum Moers auf Angstpatienten spezialisiert sind?

Diese gehen oft jahrelang nicht zum Zahnarzt und beginnen sich, für ihre Zähne zu schämen. Wir helfen vom einfühlsamen Erstgespräch über einen festgelegten Behandlungsplan bis hin zur Durchführung. Dabei ist es gut zu wissen, dass wir sämtliche Behandlungen in nur einer schonenden Vollnarkose durchführen können. Bei Bedarf arbeiten Spezialisten aus allen möglichen zahnmedizinischen Bereichen in einer Sitzung zusammen. So erreichen Sie schnell einen zahngesunden Status und werden in Zukunft angstfrei zu uns kommen.
Kontaktieren Sie uns gerne mit dem Hinweis, dass Sie Angstpatient sind.
Wir sind von Montag bis Samstag für Sie da.

Wir haben für Sie geöffnet
Mo–Do: 07.00–20.00 Uhr
Fr: 07.00–18.00 Uhr
Sa: 08.00–15.00 Uhr

Termine telefonisch unter 02841.888 780 oder auch online ausmachen unter
www.zahnmoers.de





Gesundheitsmanagerin Vanessa Buth.

Foto: Vanessa Buth

Kleine Rituale mit großer Wirkung

MENSCHEN Weihnachten nähert sich selten laut, aber ist dann plötzlich da. Mit all den großen Gefühlen, den Erinnerungen und Wünschen zum Fest und Jahreswechsel. Gesundheitsmanagerin Vanessa Buth weiß, wie man durch die eigentlich gemütlichste Winterzeit kommt.

Der Dezember ist ein Monat, der es in sich hat. Das Fest naht mit riesigen Schritten und im Anschluss der Jahreswechsel. Alles soll perfekt sein. „Gelassenheit ist dann eher gefragt", meint Vanessa Buth. Dass Stimmungsschwankungen in dieser eher dunklen Jahreszeit nicht ausbleiben, liegt in der Natur der Sache. Ab November nimmt kontinuierlich das Tageslicht ab. „Wir gehen morgens im Dunkeln zur Arbeit und kommen im Dunkeln abends nach Hause. Licht spielt für unsere innere Uhr eine enorme Rolle. Der Schlaf-Wachrhythmus funktioniert nicht wie sonst.", meint die Moerserin. Raus an die frische Luft, die Mittagspause nutzen, und das bei jedem Wetter, ist dazu ihr Rat. Dann klappt es auch wieder mit der inneren Taktung. Sollten aber Antriebslosigkeit, Müdigkeit begleitet von einem Stimmungstief anhalten, könne ein Vitamin D-Mangel die Ursache sein, so Vanessa Buth. Ein Bluttest ermittelt den Vitamin D-Status.

Gleichzeitig setzt sie auf eine Belohnungsstrategie. Die gemütliche Stimmung zu Hause nutzen, bei Kerzenschein einen heißen Tee oder Milchkaffee trinken, Energie tanken und sich auf diese heimelige Zeit einlassen. Allerdings liegt darin auch die Gefahr der Vereinsamung bei Alleinlebenden, meint sie. „Man sollte sich verabreden, sich mit Freunden treffen und über den Weihnachtsmarkt bummeln, Plätzchen backen oder sich zu einer anderen gemeinsamen Aktion verabreden." Wichtig sei auch, sich solche Termine, die einem guttun, in den Kalender einzutragen und umzusetzen. Beispielsweise ein Saunabesuch. Wärme ist wohltuend und entspannt. „All das wirkt wahre Wunder und sind kleine Rituale mit großer Wirkung", so die Gesundheitsmanagerin. Aber vieles finde nicht statt, „weil wir es uns nicht

erlauben und immer etwas finden, was gerade wichtiger ist und mehr Priorität hat“, so ihre Beobachtung.

Das Fest und der Jahreswechsel werden von manchem als Herausforderung empfunden. Aus verschiedenen Gründen. Zu viel Familie, zu viele Emotionen, zu viel Hektik, zu viel Stress. Ab einem gewissen Punkt verflüchtigt sich die eigentliche Vorfreude. Denn die vorweihnachtliche Zeit beginnt oft in den kleinen Dingen und sorgt für ein Gefühl, das auch den Zauber zurückbringt, der dann ein bisschen länger hält. Meist kommt die Stimmung langsam – in Form eines Moments, eines Duftes, eines Geräusches, das uns plötzlich erinnert: Jetzt beginnt die gemütlichste Zeit des Jahres. Weihnachtsstimmung lässt sich nicht erzwingen, aber sie lässt sich einladen. Leicht gesagt, wenn dann noch die Diskussionen folgen, was alles vorzubereiten ist. Sie führen zu der eher ungesunden Schlussfolgerung: Am besten macht man alles alleine. Vanessa Buth: „Delegieren und auf mehrere Schultern verteilen. Energie auf die Personen legen, die ich beeinflussen kann. Wichtig ist loszulassen.“

Ähnliche Beobachtungen macht sie beim Jahreswechsel, wenn die großen Wünschen gen Himmel geschickt werden. Der Wunsch nach Veränderung steht ganz oben an. Mehr Sport machen, Gewicht reduzieren, weniger Alkohol trinken, gesünder leben und das alles von null auf 100. „Aber das funktioniert nicht. Kleine Ziele setzen und Etappensiege feiern, das gelingt zu zweit besser.“ Im Sommer bot sie gemeinsam mit der Stadt und Kooperationspartnern die Aktion ‚Sport im Park‘ im Rahmen der Kampagne ‚Gesundes Moers‘ an. Ausgelobt ist jetzt ein Preis. Vanessa Buth: „Uns haben schon wirklich tolle Ideen erreicht.“ Erste Bewerbungen zeigen eindrucksvoll in eine Richtung: den Wunsch nach Gemeinschaft und Zugehörigkeit, nach Bewegungs- und Begegnungsorten. (Lesen Sie dazu auch Seite 6)

Neue Englischkurse

Sprachen lernen für 50+

Moers. Die Sprachschule ELKA (Erfolgreich lernen. Konzepte im Alter) bietet ab sofort wieder Kurse für Personen an, die älter als 50 Jahre sind und die englische Sprache lernen möchten, wie es in einer Pressemitteilung heißt. Das Prinzip: In kleinen Kursen bis 10 Personen lernen die Teilnehmer die Sprache abseits von Grammatik und Lernbüchern. Vielmehr steht das Einüben von Dialogen im Mittelpunkt des Unterrichts. Die Kursziele decken sich mit den Erwartungen der Teilnehmer: Ein paar Worte mit den Enkeln sprechen, englische Begriffe verstehen oder sich im Auslandsurlaub verständigen können. Bevor Sie sich für einen Kurs entscheiden, können Sie ganz unverbindlich eine Schnupperstunde absolvieren, um einen Kurs mit dem passendem Lernniveau zu finden. Weitere Infos per Telefon unter: 02152 – 99 469 88 oder: www.elka-lernen.de

FOCUS TOP IMMOBILIEN MAKLER 2026 Hoffmann Immobilien GmbH MOERS FOCUS.DE/BUSINESS

HOFFMANN IMMOBILIEN seit 1965

KEINE EXPERIMENTE!
Verkauf und Vermietung einer Immobilie sind Vertrauenssache – nutzen Sie unsere langjährige Erfahrung und Kompetenz.

...seit über 60 Jahren erfolgreich in Moers.

HOFFMANN IMMOBILIEN GMBH
UERDINGER STRASSE 24
47441 MOERS

TEL. 02841-91990
WWW.HOFFMANN-IVD.DE
INFO@HOFFMANN-IVD.DE

ivd RDM VDM



Eckhard Brotte und Ramona Stumpf



Foto: Autohaus Rheims

Oliver Schmitz ist Unternehmer des Jahres

Die Mittelstands- und Wirtschaftsunion (MIT) Moers hat Oliver Schmitz, Geschäftsführer vom Autohaus Rheims, im November als „Unternehmer des Jahres“ ausgezeichnet. Der Kfz-Meister und Kfz-Betriebswirt führt ein Unternehmen, das seit 1933 in Moers-Repelen ansässig ist. Neben seiner beruflichen Tätigkeit engagiert er sich für das Handwerk, soziale Projekte, Sportvereine, Kultur und örtliches Brauchtum.

Die Geschichte des Autohauses beginnt am 9. Juni 1933 mit Heinrich Rheims. Nach dem Zweiten Weltkrieg wird das Unternehmen schrittweise erweitert. 1952 entsteht eine große Werkstatt, 1956 folgen Ladenlokal und Wohnhaus. Ab 1958 verkauft und repariert Rheims Fiat-Fahrzeuge, ab 1964 gehören Volkswagen und Audi zum Geschäft. 1972 wird die Heinrich Rheims GmbH & Co. KG gegründet. Nach dem Tod des Gründers 1984 übernehmen Gisela und Horst Bader die Geschäftsleitung. Zum 1. Januar 1999 übergeben sie das Unternehmen an fünf langjährige Mitarbeiter.

Die Verbindung der Familie Schmitz zum Unternehmen reicht bis 1954 zurück. Damals beginnt Karl Heinz Schmitz, Olivers Vater, seine Ausbildung bei Heinrich Rheims. Er legt 1961 die Meisterprüfung ab und bleibt dem Betrieb bis zu seinem Tod im April 2022 insgesamt 68 Jahre verbunden. Seine Ausbildung zum Kfz-Mechaniker absolviert Oliver Schmitz beim Autohaus Minrath in Kamp-Lintfort. Nach der Gesellenprüfung 1993 und weiteren beruflichen Stationen erwirbt er 1996 den Meisterabschluss einschließlich Ausbildereignung. Im Juni 2005 kehrt Schmitz zur Unterstützung der Geschäftsleitung dauerhaft zum Autohaus Rheims zurück.

Auch über den eigenen Betrieb hinaus übernimmt Schmitz Verantwortung. Seit 2015 gehört er dem Vorstand der Kfz-Innung Niederrhein an, seit 2022 ist er stellvertretender Obermeister für das Gebiet Moers. Seit 2018 ist er zudem stellvertretender Servicepartner-Vertreter für die Region West im Volkswagen und Audi Partnerverband. Oliver Schmitz verbindet die Weiterführung eines traditionsreichen Handwerksbetriebs mit Ausbildung, beruflicher Interessenvertretung und gesellschaftlichem Engagement. Diese Verbindung macht ihn zu einer Unternehmerpersönlichkeit, deren Wirken im Betrieb ebenso sichtbar wird wie im Moerser Gemeinschaftsleben.



Glücks-momente!

DIE SCHÖNSTE ZEIT DES JAHRES BEGINNT BEI UNS!

SCHENKEN, WAS FREUDE MACHT

Entdeckt unsere vielfältigen Geschenkideen oder stellt euer ganz persönliches Wunschpräsent zusammen. Ob kleine Aufmerksamkeit oder großer Präsentkorb, wir gestalten Geschenke in allen Größen, Varianten und Mengen.

Für Familie, Freunde, Mitarbeiter oder Geschäftspartner.

Abholung oder Lieferung möglich. Wir beraten euch gern!

DEIN TANNENBAUM WARTET SCHON

Ob klassisch oder außergewöhnlich, groß oder klein – bei uns erwartet euch eine große Auswahl an Weihnachtsbäumen in verschiedenen Sorten und Größen.

Und wer einen Baum für die Ewigkeit sucht, wird bei unseren hochwertigen künstlichen Seidentannen fündig.

Kommt vorbei und findet euren ganz persönlichen Traumbaum!

MIT GLÜCK UND GENUSS INS NEUE JAHR

Alles für einen gelungenen Jahreswechsel findet ihr bei uns: Festliche Silvesterdekoration, kleine Geschenke, Glücksbringer und liebevolle Aufmerksamkeiten für eure Lieblingsmenschen.

Dazu gibt's Leckeres zum Anstoßen und Genießen!

Startet mit uns voller Glücksmomente ins neue Jahr!

Gartencenter Schlößer GmbH & Co. KG • Römerstraße 19 • 47447 Moers • Tel. 02841/9323-0
info@gartencenter-schloesser.de • www.gartencenter-schloesser.de
Beachten Sie unsere Sonderöffnungszeiten.



Foto: SPD Moers

Umbenennung der Albert-Altwicker-Straße

Die Albert-Altwicker-Straße in Utfort ist nach dem ehemaligen Bürgermeister benannt, der die Geschicke der Gemeinde Repelen-Baerl, des späteren Rheinkamp, von 1924-1944 leitete und bei einem Bombenangriff im Bunker des Rathauses Utfort ums Leben kam. Ein Moerser Bürger beantragte vor drei Jahren die Umbenennung der Albert-Altwicker-Straße, weil Albert Altwicker aufgrund seiner nationalsozialistischen Vergangenheit und der Unterstützung des Regimes nicht würdig sei, Namensgeber einer Straße zu sein, so die Begründung. Die Moerser SPD und Bündnis 90/Die Grünen schlossen sich dem Antrag an. Anfängliche Recherchen ergaben, er habe eher den regelkonformen Ablauf der Vorgänge in der Gemeindeverwaltung im Blick gehabt, Weisungen des Machtapparates ausgeführt und sei wie viele im Dritten Reich Mitläufer und Opportunist gewesen. Der Antrag wurde zurückgezogen.

Zähes bürgerschaftliches Engagement – zunächst vom Amtsrichter i.R. R. Lindemann, dem Anwohner H. F. Münchberg und dann vom Grafschafter Museums- und Geschichtsverein (GMGV) brachte schließlich einen entscheidenden Durchbruch. Erneute Recherchen ergaben ein anderes Bild. Vielfach nutzte Albert Altwicker Entscheidungsspielräume, die er z. B. bei der Verhängung von Schutzhaft hatte, zulasten der Opfer aus. Auch äußerte er sich wiederholt in offiziellen Stellungnahmen wie den Verwaltungsberichten antisemitisch. So beschrieb er im Tätigkeitsbericht für 1934 den Aufwand des Standesamtes für Ariernachweise, der durch die „notwendige Ausmerzung der jüdischen Elemente aus dem öffentlichen Leben" bedingt sei. Die verhängten Verfolgungsmaßnahmen gegen die Juden in Deutschland nach dem 8. November 1938 kommentierte er folgendermaßen: „In der Lösung der Judenfrage ist Deutschland so einen guten Schritt weitergekommen."

Begleitet durch Gespräche mit mehreren Ratsfraktionen und Bürgermeisterin Julia Zupancic, reichten die Vorstandsmitglieder des GMGV und der Arbeitskreisleiter Wolfram Tacke im Frühjahr einen neuen Bürgerantrag auf Umbenennung der Albert-Altwicker-Straße ein.

Ein neuerliches Gutachten des Stadtarchivs bewertet „Altwickers Mitwirkung an der Durchsetzung nationalsozialistischer Herrschaftsstrukturen als Mitschuld an den Verbrechen des NS-Regimes." Die fortdauernde Ehrung seiner Person durch die Straßenbenennung sei daher nicht angemessen.

Der GMGV begrüßt diese Entwicklung. Es sei wichtig, dass sich das Erinnern nicht auf einzelne Gedenktage wie den 9. November beschränke, sondern in einer Auseinandersetzung auch Fehlentscheidungen, wie etwa die Benennung von Straßen, korrigiert werden.

WOHNWELTEN Immobilien



Kostenlose Wertermittlung: 02841 8888553

Immobilien erfolgreich verkaufen!

www.moers-makler.de

wohnwelten

Hanns-Dieter-Hüsch-Platz 5, 47441 Moers

Das Beste aus zwei Welten: Stadt und Grün – urban wohnen, ohne auf Natur und Erholung zu verzichten

GASTBEITRAG Mitten in der Stadt leben und dennoch die Natur genießen? Der WeyerPark in Moers zeigt, wie sich urbaner Komfort, modernes Wohnen und grüne Erholung ideal verbinden lassen.

Kurze Wege, lebendige Innenstädte und vielfältige Freizeitmöglichkeiten – urbanes Wohnen bietet zahlreiche Vorteile. Gleichzeitig wächst der Wunsch nach Ruhe, Natur und einem Zuhause, das Raum zum Durchatmen lässt. Dass sich beides hervorragend miteinander verbinden lässt, zeigt das Neubauprojekt WeyerPark der Area & Clavis Wohnungsbau GmbH im Herzen von Moers.

In unmittelbarer Nähe zum beliebten Moerser Stadtpark entsteht ein modernes Wohnquartier, das die Vorzüge zentraler Lage mit naturnaher Lebensqualität vereint. Die Fußgängerzone mit ihren Geschäften, Cafés und Restaurants ist bequem zu Fuß erreichbar. Gleichzeitig lädt der nahegelegene Stadtpark zu Spaziergängen, sportlichen Aktivitäten oder entspannten Stunden im Grünen ein. Hier beginnt Erholung praktisch vor der Haustür.

Doch nicht nur die Lage macht den WeyerPark besonders. Die zeitgemäße Architektur, durchdachte Grundrisse und hochwertige Ausstattung schaffen ein Wohnumfeld für unterschiedliche Lebensphasen. Ob komfortables Apartment, großzügige Familienwohnung oder exklusives Penthouse – private Gärten, Balkone und Dachterrassen bieten zusätzlichen Freiraum und persönliche Rückzugsorte.

Auch Nachhaltigkeit spielt eine wichtige Rolle: Mit dem geplanten Effizienzhaus-40-Standard und dem Qualitätssiegel Nachhaltiges Gebäude (QNG) setzt das Projekt auf energieeffizientes und zukunftsorientiertes Wohnen.

Der WeyerPark steht damit beispielhaft für einen modernen Wohntrend: Menschen möchten die Möglichkeiten der Stadt genießen, ohne auf Ruhe, Grünflächen und Erholung verzichten zu müssen.

Denn wahre Wohnqualität bedeutet heute nicht mehr, sich zwischen Stadt und Natur entscheiden zu müssen – sondern beides jeden Tag genießen zu können.

area & CLAVIS Wohnungsbau GmbH

WEYERPARK

Wohnen an Stadtpark und Fußgängerzone

In Moers entsteht ein modernes Wohnquartier, das Architektur, Komfort und Lebensqualität verbindet. Ob barrierearme Apartments, familienfreundliche Wohnungen oder exklusive Penthouses mit Dachterrasse – hier findet jede Generation ihr neues Zuhause. Mit durchdachten Grundrissen, hochwertiger Ausstattung und zeitloser Eleganz steht der WEYERPARK für Wohnqualität, die Bestand hat. Ein Quartier, das verbindet – stilvoll, komfortabel und zukunftsorientiert.



area & CLAVIS Wohnungsbau GmbH

Mittelstrasse 4
47441 Moers
Tel.: 0 28 41 -
17 07 41

www.weyerpark.de

Delir – plötzlich verwirrt im Krankenhaus

GASTBEITRAG Ältere Patienten haben ein erhöhtes Risiko, ein Delir zu erleiden – eine akute Verwirrtheit mit oft schwerwiegenden Folgen. In der Geriatrie kann mit multimodaler Therapie behandelt werden – aber auch Angehörige können eine wichtige Rolle bei der Vermeidung, Erkennung und Behandlung eines Delirs spielen.

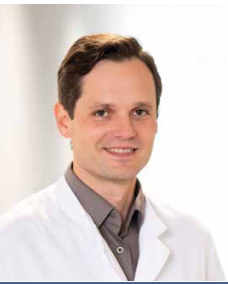

Seit dem 1. Oktober 2026 verstärkt Dr. med. Sebastian Specht als neuer Chefarzt der Geriatrie das St. Josef Krankenhaus Moers. Mit seiner langjährigen Erfahrung und umfassenden Expertise in der Altersmedizin bringt er beste Voraussetzungen für seine neue Aufgabe mit. Wir heißen Dr. Specht herzlich willkommen und freuen uns auf eine erfolgreiche Zusammenarbeit!

Wenn ein älterer Mensch wegen einer schweren Erkrankung in einem Krankenhaus behandelt werden muss, kommt es in bis zu 50 % der Fälle zu einem Delir. Ein Delir ist eine akute Funktionsstörung des Gehirns und entwickelt sich meist innerhalb von Stunden oder Tagen. Es tritt häufiger bei Patienten mit bereits bestehenden Defiziten in der geistigen Leistungsfähigkeit auf, kann aber auch bei bisher gesunden Menschen vorkommen. Betroffene Patienten sind in erster Linie anders als sonst: verwirrt, manche erkennen ihre Angehörigen nicht mehr oder sind sehr ängstlich. Gelegentlich sehen Patienten Dinge, die nicht da sind. Andere werden ungewöhnlich still, schläfrig und ziehen sich zurück.

Auslöser eines Delirs gibt es viele: Infektionen, Operationen, Schmerzen, Flüssigkeitsmangel, Schlafmangel, bestimmte Medikamente – oder einfach die ungewohnte Umgebung. Ein Delir ist keine normale Alterserscheinung und sollte immer ernst genommen werden. Obwohl es sich vollständig zurückbilden kann, steigert ein Delir das Risiko für eine Demenz, anhaltenden Pflegebedarf oder sogar an den Folgen zu versterben. Wenn das Delir erkannt und behandelt wird, kann das Risiko gesenkt werden.

In der Geriatrie werden verschiedene Tests zur Früherkennung angewandt, dabei wird vor allem die Aufmerksamkeit und Orientierung geprüft. Angehörige können ebenfalls helfen, ein Delir frühzeitig zu erkennen. Sie kennen ihren Angehörigen besser als das Behandlungsteam und bemerken Veränderungen besonders schnell. Informieren Sie deshalb Pflegekräfte und Ärzte, wenn Ihr Angehöriger plötzlich anders wirkt, verwirrt ist oder sich auffällig zurückzieht.

Bei der Therapie des Delirs steht die Behandlung der Ursache im Vordergrund. Daneben soll dem Patienten bei der Orientierung geholfen werden. Der große Vorteil der Geriatrie ist dabei ein Team aus mehreren Berufsgruppen: neben Pflege, Ärztinnen und Ärzten gehören auch Physio- und Ergotherapie sowie nach Bedarf Logopädie und Neuropsychologie zu dem Behandlungsteam. Dadurch kann individuell auf den Patienten und seine Bedürfnisse eingegangen werden. Gleichzeitig können auch Angehörige einen entscheidenden Beitrag zur Behandlung des Delirs leisten: vertraute Stimmen, regelmäßige Besuche, das Mitbringen von Brille und Hörgerät können dem Patienten dabei helfen, wieder Zugang zur Realität zu finden. Wichtig sind ein ruhiger Umgang und das Vermitteln eines Gefühls von Sicherheit.

Die Behandlung von Patienten mit Delir ist oft eine Herausforderung – durch Teamarbeit kann diese am besten bewältigt werden. In der Geriatrie möchten wir unseren Patienten gemeinsam bei der Überwindung dieser schweren Erkrankung helfen. Wenn Sie Fragen haben, melden Sie sich gerne bei mir über das Sekretariat der Geriatrie im St. Josef Krankenhaus.

GFO Kliniken Niederrhein
St. Josef Krankenhaus Moers
IHR STADTKRANKENHAUS
in Moers.
Für die Region.







Jetzt Mitglied werden!

Unsere Bank
gehört den
Menschen
am Niederrhein.



Informiere Dich direkt hier
und werde Mitglied!

Volksbank
Niederrhein
VERTRAUEN & NÄHE

VERBRAUCHERTIPP

Ab dem 9. Dezember 2026 wird das Produkthaftungsgesetz grundlegend modernisiert, da die EU-Produkthaftungsrichtlinie (EU 2024/2853) in nationales Recht umgesetzt wird. Anders als bislang umfasst das neue Recht ausdrücklich Software, KI-basierte Systeme und digitale Dienste als Produkte und macht Unternehmen dafür haftbar, wenn daraus Schäden entstehen. Das Gesetz streicht den bisherigen Eigenbehalt von 500 Euro sowie Haftungsobergrenzen und erleichtert die Beweislastumkehr für geschädigte Verbraucher

Deutschlandticket & E-Rechnung: Verbraucher müssen sich im Dezember auf die anstehenden Fristen und Preisanpassungen zum Jahreswechsel einstellen – darunter das teurere Deutschlandticket (66,80 Euro ab Januar 2027 mit notwendiger aktiver Zustimmung) sowie die kommende E-Rechnungspflicht.

Im November hat der vierte bundesweite Meldedatenabgleich begonnen. Der Beitragsservice gleicht ausgewählte Meldedaten aller volljährigen Bürgerinnen und Bürger mit seinen Bestandsdaten ab. Personen, die keiner bereits zum Rundfunkbeitrag angemeldeten Wohnung zugeordnet werden können, schreibt der Beitragsservice ab Mitte Dezember 2026 sukzessive an und bittet sie um Rückmeldung. Angeschriebene sollten zeitnah auf die Schreiben zur Klärung der Beitragspflicht reagieren und die benötigten Angaben zu ihrer Wohnung übermitteln. Das geht auch online.

FALLE DES MONATS!

Hochkonjunktur für Trickdiebe

In der Vorweihnachtszeit haben Trickbetrüger Hochkonjunktur. Beispielsweise bei der Paketzustellung. Sie stecken in Briefkästen gefälschte DHL-Benachrichtigungskarten mit QR-Codes, die es zu scannen gilt. Der Code führt auf eine gefälschte Seit, auf der persönliche Daten für eine Zustellgebühr eingegeben werden sollen. Vorsicht! Echte Paketkarten enthalten immer Ihren Namen und die Sendungsnummer, die sich auf der offiziellen DHL-Seite verfolgen lässt.

Weihnachtszeit ist Spendenzeit für wohltätige Zwecke. Leider versuchen Betrüger daraus Profit zu schlagen, indem sie sich als gemeinnützige Organisation ausgeben und so wohlmeinenden Menschen das Geld aus der Tasche ziehen. Scammer geben sich dabei oft als Hilfsorganisation aus, die Spenden für eine aktuelle Umweltkatastrophe oder humanitäre Krise sammelt. Dann bitten sie über E-Mail, Fake-Websites oder Social Media um Spenden. Das gespendete Geld kommt nie bei den Bedürftigen an, sondern wandert direkt in die Taschen der Betrüger.

Fake-Shops sprießen in der Weihnachtszeit wie Pilze aus dem Boden. Dabei handelt es sich um Pseudo-Onlineshops, die Luxusprodukte zu extrem niedrigen Preisen anbieten. Die Betrugsmasche besteht darin, die Opfer dazu zu bringen, Waren über dubiose Zahlungsmethoden, wie Geldtransfer per Überweisung oder Geschenkkarte, zu bezahlen, bevor die Kriminellen sich dann mit dem Geld aus dem Staub machen.

Auch Taschendiebe und Trickbetrüger haben im Weihnachtstrubel Hochkonjunktur. Im Gedränge merkt so mancher nicht, wenn ihm sein Portemonnaie aus der Tasche entwendet wird. Gerade Weihnachtsmärkte sind beliebte Orte für Kartendiebstahl. Wer feststellt, dass der Geldbeutel weg ist, sollte schnell handeln. Es hilft die Sperrnummer der Deutschen Kreditwirtschaft für die girocard unter 01805 021021. Den zentralen Sperrnotruf erreichen Sie unter der 116 116. Beide Nummern sind rund um die Uhr erreichbar.

Vom Christbaum bis zum Feuerwerk

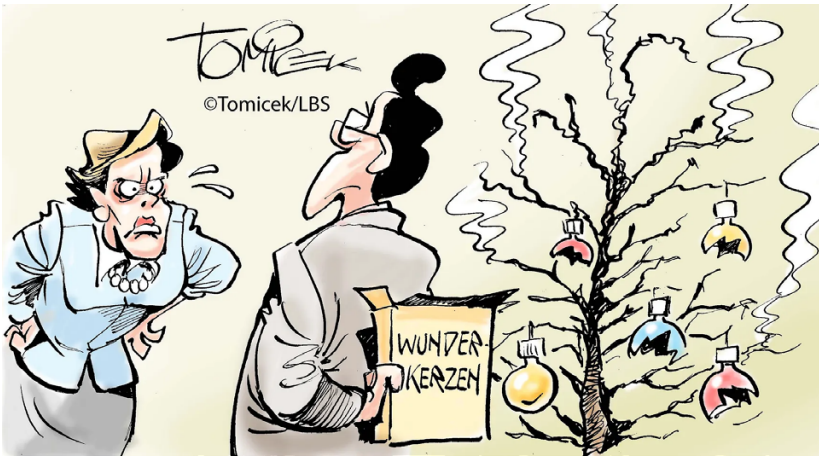

Viele Menschen klinken sich in der Zeit vom 24. Dezember bis zum Neujahrstag aus ihrem Alltagsleben aus. Sie widmen sich ihren Familie und verbringen mehr Zeit in den eigenen vier Wänden. Manchmal führt das zu Problemen – zum Beispiel, weil der Christbaum Feuer fängt oder die Silvesterrakete nicht wie geplant am Himmel explodiert. Hier einige Urteile.

Öffentlich zur Schau gestellte Weihnachtsdekoration ruft immer wieder die Zerstörungswut von Menschen auf den Plan. So demolierten Jugendliche die Lichterkette eines im Freien platzierten Christbaumes und wurden dabei erwischt. Die Strafe durch das Amtsgericht München (Aktenzeichen 1035 Ds 470 Js 111655/18 jug) folgte auf dem Fuße: Sie mussten den Schaden wiedergutmachen und dem Baumbesitzer zehn Euro für eine neue Lichterkette übergaben. Zudem wurden sie verpflichtet, jeweils 25 Stunden an einem Leseprojekt teilzunehmen.

Ein anderes Problem von Weihnachtsbäumen im Freien ist deren Standfestigkeit. Sie muss stets gegeben sein, sonst liegt eine Verletzung der Verkehrssicherungspflicht vor. Das Oberlandesgericht Düsseldorf (Aktenzeichen I-22 U 137/21) beharrte in einem Urteil darauf, dass ein im Ständer aufgestellter Baum gewisse Windlasten aushalten müsse. Hier war am 24. Dezember ein sechs Meter hoher Christbaum in der Innenstadt umgekippt und hatte eine Kurierfahrerin schwer verletzt. Die gemessene Windstärke von acht Beaufort hätte die Konstruktion allerdings verkraften müssen, monierte das Gericht und sprach der Verunglückten Schadenersatz zu.

Immer wieder gibt es Berichte darüber, dass Menschen an Silvester allzu fahrlässig mit nicht zugelassenen Sprengkörpern umgehen. Selbst beim Abbrennen der deutlich harmloseren Wunderkerzen ist eine gewisse Vorsicht geboten. Jeder sollte wissen, dass deren sprühende Funken leicht entflammbare Gegenstände entzünden können. Wer es zulässt, dass sich Kleinkinder in der beheizten Wohnung mit einer Wunderkerze einem schon etwas trockenen Christbaum nähern, der haftet nach Ansicht des Landgerichts Frankfurt (Aktenzeichen 2-11 S 283/04) für die Folgen. In dem Fall war das ganze Haus durch einen Brand schwer geschädigt worden.

Ihre Zahnarztpraxis mit Herz!

ZAHNÄRZTIN
Dr. Kristina Haastert

Kastell 1 · 47441 Moers
Tel.: 02841/981728
www.zahnarzt-haastert.de

Wir bieten neben dem klassischen zahnärztlichen Leistungsspektrum:

Innovative & schonende Konzepte

- Einsatz von Laserzahnmedizin (z.B. schmerzfreie Parodontitisbehandlung)
- vom digitalen Scan zur Keramikkrone innerhalb nur eines Tages
- modernste Implantologie
- Ohrakupunktur
- Online-Terminvereinbarung auch über Doctolib möglich!



Das Moers-Quiz

1. Fringsen
- **A** bedeutet das Stehlen aus bitterer Not, um das Überleben zu sichern
- **B** stammt aus der Zeit 1946/47
- **C** hat mit Josef Kardinal Frings zu tun
- **D** bezieht sich auf das 7. Gebot

2. Der deutsche Hungerwinter meint
- **A** eine schwere humanitäre Krise
- **B** Lebensmittel- und Brennstoffknappheit
- **C** zugefrorene Flüsse
- **D** Schwarzmarktgeschäfte

3. "Gesundes Moers" ist
- **A** eine Obstsorte
- **B** eine Bewegungskampagne
- **C** eine zentrale Plattform für Gesundheit
- **D** eine Gemeinschaftsaufgabe

4. Der verkürzte Nelkensamstagszug endet
- **A** vor dem Rathaus
- **B** bei Kampmann
- **C** an der Trotzburg
- **D** am Friedrich-Ebert-Platz



5. "Glückauf 2027" ist
- **A** ein Kalender
- **B** ein Buch
- **C** ein neues Kaltgetränk
- **D** ein Festival

Auflösung: 1a-d, 2a-d, 3b-d, 4d, 5a

7	1			9				
					3	2	9	
		4	1				6	
	7		3	5		4	1	
1		9	7					8
			8				3	9
2					8			
5	9				2	8		
		6			7			

SUDOKU Die Regel lautet: In keiner Reihe, keiner Spalte und keinem Unterquadrat darf eine Zahl zwei Mal stehen. Auflösung: Seite 45.

WITZE DES MONATS

Zwei Vertreter prahlen in der Kneipe: „Ich verkaufe schon seit zehn Jahren Kühlschränke an die Eskimos."
„Na und? Ich verkaufe seit zwanzig Jahren Kuckucksuhren an die Amerikaner!"
„Das kann doch jeder!"
„Na ja, ich verkaufe aber pro Uhr noch zwei Säcke Vogelfutter."

Ein Handwerker trifft am Himmelstor auf Petrus. Verzweifelt fragt er ihn: „Petrus, warum musste ich jetzt schon sterben, mit erst 37 Jahren?" Petrus schaut in seinem Buch nach und erklärt: „Gemäß den Arbeitsstunden, die du deinen Kunden berechnet hast, müsstest du schon 95 sein!"

Am Tag vor Heiligabend sagt das kleine Mädchen zu seiner Mutter: „Mami, ich wünsche mir zu Weihnachten ein Pony!" Darauf die Mutter: „Na gut, mein Schatz. Morgen Vormittag gehen wir zum Friseur!"

MEDIUM DES MONATS

Der Weihnachtswunderladen



Laney und Ben gehen in dieselbe Klasse – haben aber sonst nicht viel miteinander zu tun. Doch als ihr fieser Mitschüler Connor sie verfolgt, landen sie durch Zufall im Weihnachtswunderladen. Mit Staunen stellen die Beiden jedoch fest, dass es sich bei dem Laden von Kris Kringle nicht um ein normales Geschäft, sondern um das geheime Hauptquartier des Weihnachtsmanns handelt. Und es droht Gefahr – denn das Weihnachtsfest wird durch eine geheime Organisation bedroht! Ein Wettlauf gegen die Zeit beginnt – und gemeinsam mit Ben's kleiner Schwester Millie begeben sich die Kinder auf eine abenteuerliche Reise um die Welt. Sie besuchen New York und den Taj Mahal und müssen dort knifflige Aufgaben bewältigen. Glücklicherweise haben sie ein paar hilfreiche magische Gegenstände aus dem Laden bekommen, die sie dafür nutzen können. Doch als die letzte Station ihrer Reise einen Einbruch in die Zentrale der Geheimorganisation bedeutet, spitzt sich die Lage zu! Wird es den Kindern gelingen, das Weihnachtsfest zu retten?
Die Geschichte vereint auf zauberhafte Weise Spannung, Humor und ganz viel Magie – und sorgt bei Groß und Klein für jede Menge (vor-) weihnachtlichen Lesespaß. Aus meiner Sicht ein rundum gelungenes Weihnachtsbuch, das durch die Aufteilung in 24 Kapitel auch perfekt als Lektüre für die Adventszeit geeignet ist.

Jemma Hatt: Der Weihnachtswunderladen
Fischer Sauerländer, 2026, 14 Euro



Tipp von Ina Wilmsmann:
Ina Wilmsmann arbeitet als Bibliothekspädagogin in der Bibliothek Moers und ist dort unter anderem für den Bilderbuchbestand, die Kinderveranstaltungen und die Zusammenarbeit mit den Kindertageseinrichtungen zuständig.



Ausstellungen im Umkreis Moers


Foto: Peschkenhaus

Frau Blume im Winter

Die Ausstellung widmet sich dem kunstgeschichtlich tradierten Motiv der Blume und zeigt acht unterschiedliche künstlerische Zugänge zu diesem Thema. Sie versammelt unterschiedliche Positionen, die das traditionelle Motiv neu interpretieren und seine vielfältigen Bedeutungen ausloten.

Laufzeit: 29. November–31. Januar
Öffnungszeiten sind Mittwoch, Freitag und Sonntag, jeweils von 15 bis 18 Uhr und Donnerstag von 18 bis 20 Uhr oder nach Vereinbarung. **Eintritt:** 4€ / 2€
Kunstverein Peschkenhaus e.V.
Meerstraße 1, 47441 Moers
www.peschkenhaus.de / info@peschkenhaus.de


Foto: Museum Küppersmühle

Farbe bekennen!

Das MKM präsentiert für ein Jahr die renommierte Sammlung Haniel als Sonderschau im Oberlichtsaal im 3. OG. Bedeutende Werke der Nachkriegskunst treten in einen spannenden Dialog mit der Sammlung Ströher und eröffnen neue Perspektiven auf eine Epoche, die wie kaum eine andere für die Freiheit der Kunst steht.

Mit bedeutenden Positionen der abstrakten und informellen Nachkriegskunst ergänzt die Sammlung Haniel bis Oktober 2027 die Dauerausstellung des Hauses und eröffnet neue Perspektiven auf eine zentrale Epoche der Moderne. Die versammelten Werke stehen für den künstlerischen Aufbruch nach 1945. Im Dialog mit der Sammlung Ströher entstehen spannende Bezüge.

Duisburg Innenhafen // Öffnungszeiten: Mi-So: 11–18, Sonn-/Feiertags: 11–18 Uhr


Foto: Bettina Engel-Albustin

Das Museum - Haus der Demokratiegeschichte

Die Dauerausstellung im Alten Landratsamt zeigt Entwicklungen des 20. Jahrhunderts bis zu den Versuchen eines demokratischen und kulturellen Neubeginns. Eine Ausstellungsabteilung widmet sich Leben und Werk des Kabarettisten und Poeten Hanns Dieter Hüsch, eine beispielhafte Künstlerbiografie in der jungen BRD.

Öffnungszeiten: Dienstag bis Donnerstag, 10 bis 13 Uhr, und Sonntag, 11 bis 18 Uhr

Eintritt frei! Gruppenführungen: Montag bis Sonntag, 9 bis 18 Uhr, Führungen auf Anfrage unter ✆ 0 28 41/ 201-6 82 00


Foto: Nvdv / wikicommons

Tashi Delek - Glück & Wohlergehen

Die Airbrushdesignerin und Grafikerin Manja Dessel ist eine Vielgereiste mit offenen Augen und wachem Herzen. Speziell der Himalaya mit seinen alten ehemaligen Königsreichen Ladakh und Tibet wurden mehrfach durchwandert.

„Tashi Delek" - der Wunsch, den die Menschen dort stets auf den Lippen haben, führt nun zu dieser Ausstellung. „Glück und Wohlergehen", sie sind der Gestus, der Manja Dessels Malerei, Collagen und Objekte prägt. Eine ganz andere, zutiefst menschenfreundliche Gesinnung kommt uns in abgelegener, unwirtlicher Umwelt nahe.

Museum Kloster Kamp // Öffnungszeiten: Di-Sa: 14-17 Uhr, Sonn-/Feiertags: 11-17 Uhr

AUSFLÜGE FÜHRUNGEN FESTE DEZEMBER


Foto: Berns

03 Donnerstag | 13 Uhr

Nachmittagswanderung ca. 7 km

„Wunderbar wanderbar" Durch den Moerser Schloss–, Freizeit– und Stadtpark mit Weihnachtsmarktbesuch.

Treffpunkt: Moers, Parkplatz Mühlenstr., in der Nähe des Gesundheitsamtes
✆ 0152-21956556

05 Samstag | 17-19 Uhr

Nachtwächterführung

Wer Moers aus ganz anderer Perspektive kennenlernen möchte, begleite mich auf dieser abendlichen Führung. Wandeln Sie in der Alt- und Neustadt auf den Spuren des letzten Nachtwächters Franz Stöber. Lassen Sie nach Einbruch der Dunkelheit die Geschichte von Moers wieder lebendig werden – und lauschen Sie den spannenden Erzählungen aus früheren Zeiten.

Preis: 9€
Anmeldung erforderlich!

Treffpunkt:
Denkmal am Neumarkt
47441 Moers
✆ 02841-882260

06 Sonntag | 10.45-18 Uhr

Internationaler Museumssonntag 2026

Hoch vom Schlossturmfenster stimmen am 2. Advent um 10.45 Uhr die Musikerinnen und Musiker des Posaunenchor Moers die Besuchenden mit weihnachtlichen Klängen auf den Museumssonntag ein.

Um 11 Uhr öffnen sich die Schlosspforten für den 45. vorweihnachtlichen Adventsbasar.

Vereine, Initiativen und Kreative bieten Schönes, Nützliches, Dekoratives und Leckeres an – zumeist aus eigener Produktion.

Außengelände Schlossplatz
Kastell 5
47441 Moers

13 Sonntag | 10 Uhr

Tageswanderung ca. 15 km

Durch den Tüschen– und Balberger Wald bei Sonsbeck. Vom neuen Aussichtsturm werden wir die Fernsicht genießen.

Rucksackverpflegung. Anfahrt mit PKW.

Treffpunkt:
P+R Parkplatz am Bahnhof
47441 Moers
✆ 0151-41449375

17 Donnerstag | 18 Uhr

Nachtwächterführung

Wer Moers aus ganz anderer Perspektive kennenlernen möchte, begleite mich auf dieser abendlichen Führung. Wandeln Sie in der Alt- und Neustadt auf den Spuren des letzten Nachtwächters Franz Stöber. Lassen Sie nach Einbruch der Dunkelheit die Geschichte von Moers wieder lebendig werden – und lauschen Sie den spannenden Erzählungen aus früheren Zeiten.

Preis: 9€
Anmeldung erforderlich!

Treffpunkt:
Denkmal am Neumarkt
47441 Moers
✆ 02841-882260

20 Sonntag | 10 Uhr

Tageswanderung ca. 11 km

durch die Orte Brüggen und Born. Dabei haben wir entlang der Route die Möglichkeit, für einen Glühwein oder Kinderpunsch einzukehren. Rucksackverpflegung. Anfahrt mit PKW.

Treffpunkt:
P+R Parkplatz am Bahnhof
47441 Moers
✆ 0160-90505517

26 Samstag | 10 Uhr

Gänsebratenverdauungswanderung

„Die Natur flüstert jene Wahrheiten, die nur beim Wandern gehört werden können." Am 2. Weihnachtstag wandern wir gemäß dem Motto „Raus aus der Stube und ein paar Feiertagskalorien verbrennen" gefühlte 10 km durch den südlichen Teil der Leucht. Rucksackverpflegung. Anfahrt mit PKW.

Treffpunkt:
P+R Parkplatz am Bahnhof
47441 Moers
✆ 0152-21956556

27 Sonntag | 11-18 Uhr

Trödelmarkt Repelen

Komm nach Repelen: Hier wird Trödeln jedes Mal zum Erlebnis.

Markt 1-3
47445 Moers

30 Mittwoch | 13 Uhr

Jahresabschlusswanderung ca. 9 km

Durch die Bönninghardt und zu den Plaggenhütten. Einkehr möglich. Anfahrt mit Pkw.

Treffpunkt:
P+R Parkplatz am Bahnhof
47441 Moers
✆ 0178-2393110



WELLINGS
PARKHOTEL



Urlaub vom Alltag

Mehr Raum für Erholung

In **Wellings SPA** in unserem Parkhotel wird Entspannung jetzt noch schöner. Herzstück des neuen Bereichs ist unser großzügiger Wohlfühlpool mit angenehm warmen 34 °C – ideal, um zur Ruhe zu kommen und den Alltag hinter sich zu lassen.

Ein heller Wintergarten schafft zusätzlich einen besonderen Rückzugsort – egal bei welchem Wetter. Kommen Sie vorbei und überzeugen Sie sich selbst.

Wellings Parkhotel
Neuendickstraße 96 • 47475 Kamp-Lintfort
Tel. 02842 21040 • www.wellings.de

BERATUNG TREFFPUNKTE VORTRÄGE

DEZEMBER



11 Freitag

Aumühle Moers – nächster Backtag

Jeden zweiten Freitag im Monat wird am Morgen der Steinbackofen aufgeheizt. Die Backstube duftet nach frischem Brot, das nach guter alter Tradition vom Bäckermeister hergestellt wird.
Aumühle Moers (Venloer Str. 40, 47447 Moers) ✆ 02841–95780

03+10+17 Donnersags | 19-21 Uhr

ALOS Freundeskreise Moers-Schwafheim

Wir Abhängigkeitserkrankten treffen uns, um miteinander zu reden, Erfahrungen auszutauschen und unter Gleichgesinnten Hilfe zu erfahren, aber auch anzubieten. Angehörige gehören zu uns und sind zu unseren Gruppenstunden herzlich willkommen.

Gemeindehaus der ev. Kirche
Moers-Schwafheim
Schwarzer Weg 15
✆ 0170–5504907
www.alos-suchtshg-mo-kr.de

05 Samstag | 14-17.30 Uhr

Whisky Verkostung

Whisky Verkostung in der Tabakstube in der Moerser Altstadt. Glas mit 2cl für 3,00€/ Verschiedene Sorten Whisky zur Verkostung stehen bereit.

Tabakstube in der Altstadt Moers
Friedrichstraße 39
47441 Moers
✆ 02841–21383
www.tabakstube-moers.de

09 Mittwoch | 14-16.30 Uhr

Reparaturcafé

Werfen Sie ältere defekte Gebrauchsgegenstände/ Geräte, Lampen, Textilien und Ähnliches nicht gleich weg! Manchmal reicht ein kleiner Handgriff, um etwas weiter benutzen zu können. Erfahrene ehrenamtlich aktive Menschen versuchen mit Ihnen zusammen eine Reparatur. Durch das gemeinsame Reparieren wird ein Zeichen gegen eine sorglose Wegwerf-Gesellschaft gesetzt und wertvolle natürliche und menschliche Ressourcen werden geschützt, weil Gebrauchsgüter länger nutzbar bleiben.

Das Reparaturcafé Hülsdonk findet an jedem zweiten Mittwoch im Monat statt.

Forum Hülsdonk
Schwanenring 5
47441 Moers

11 Freitag | 10 Uhr

Smart-Café

Sie haben Fragen zu Ihrem Smartphone oder Tablet? Im Smart-Café sind Sie genau richtig! In entspannter Café-Atmosphäre unterstützen wir Sie dabei, die digitale Welt besser zu verstehen und sicherer im Umgang mit Ihren Geräten zu werden.

Ob Nachrichten schreiben, Fotos verschicken, Apps nutzen oder Einstellungen anpassen – bringen Sie einfach Ihre

Fragen und Ihr Gerät mit. Wir nehmen uns Zeit für Sie, erklären verständlich und helfen ganz individuell weiter.

Nebenbei bleibt genug Raum für Austausch, nette Gespräche und eine gute Tasse Kaffee. Ganz ohne Druck, dafür mit viel Geduld und einem offenen Ohr.

Kommen Sie vorbei und entdecken Sie, wie einfach digitale Technik sein kann!

Augusta Treff
Augustastraße 7-9
47441 Moers
✆ 02841–8804844

13 Sonntag | 19.30 Uhr

Bram Stoker's Dracula - Lesung

Da liegt er reglos im Keller seiner Villa in einer Kiste. Auf Muttererde gebettet. Bleich und aufgequollen wie eine Zecke, die vollgesogen mit dem Blut ihres Opfers von ihm abfällt. Aber lange wird er so nicht liegenbleiben...

Das Schlosstheater Moers veranstaltet anlässlich der Premiere "Dracula (baby teeth)" von lynn t musiol eine Lesung zum Klassiker von Bram Stoker.

Pulverhaus
Kastell 6
47441 Moers
✆ 02841–8834110
schlosstheater-moers.de

14 Montag | 19-21 Uhr

Lesung der Schreibwerkstatt

Teilnehmer:innen des Schreibkurses mit Tina Schlegel präsentieren in einer Lesung ihre Texte. Von Kurzgeschichten über biographische Texte bis hin zu Romanauszügen ist alles dabei, mal leicht und heiter, mal ernst und nachdenklich, mal abenteuerlich und spannend. Die Schreibenden freuen sich, ihre Texte erstmals einer interessierten Öffentlichkeit vorstellen zu können.

Eine Anmeldung ist erforderlich.

Stadtbibliothek Moers
Wilhelm-Schroeder-Straße 10
47441 Moers

15 Dienstag | 19.30-21 Uhr

Das politische Abendgespräch

Interessierte Bürgerinnen und Bürger kommen zu einem offenen und respektvollen Austausch über ein aktuelles politisches Thema im Raum der Kirche zusammen. Das Thema des Abends ergibt sich in der Regel aus den Wünschen der Teilnehmenden. Das moderierte Gespräch führt durch mehrere Phasen. Wer nicht direkt am Gespräch teilnehmen möchte, kann sich auch in den Kirchenraum setzen und einfach nur zuhören.

Weitere Informationen erhalten Sie in der Tagespresse und auf der Homepage der Kirchengemeinde Moers. Der Eintritt ist frei, eine Anmeldung nicht erforderlich.

Evangelische Kirchengemeinde Moers
Klosterstraße 5
47441 Moers
✆ 02841–93 99 215

19 Samstag | 10-15 Uhr

VINYL TREFF

Monatliches Vinylgestöber am Niederrhein für alle diejenigen, die das kultige Sammelobjekt "Schallplatte" zu schätzen wissen. Der Eintritt für Besucher ist frei. Die Räumlichkeiten sind barrierefrei. Ausreichend kostenfreie Parkplätze stehen zur Verfügung.

MUSIC&MORE
Am Schürmannshütt 26
✆ 0163–9069640
www.musicandmore.de

WELLINGS



Schenken Sie Zeit

Genuss und Freude erleben

Wellings Gutscheine – Überraschen Sie Ihre Liebsten

Mit unseren Geschenkgutscheinen können Sie immer jemanden überraschen und glücklich machen.

Ob zum Geburtstag, zur Hochzeit oder einfach nur so ... Für jeden Anlass der richtige Gutschein.

Wellings Parkhotel
Neuendickstraße 96 • Kamp-Lintfort
Tel. 02842 21040 • www.wellings.de

Wellings Romantik Hotel zur Linde
An der Linde 2 • Moers-Repelen
Tel. 02841 9760 • www.wellings.de

AUSSTELLUNG MUSIK THEATER

DEZEMBER



02 Mittwoch | 19.15-22.30 Uhr

enni.comedy salon

Moderator Don Clarke freut sich auch beim nächsten enni. Comedy Salon im Moerser Bollwerk 107 wieder auf eine volle Hütte! Wie immer, lädt er sich dafür drei Top-Comedians aus ganz Deutschland ein, mit denen er das Bollwerk 107 für zwei Stunden in einen Humortempel verwandeln wird.

Zum Bollwerk 107
47441 Moers
✆ 04098 264750
moers@comedysalon.de
www.comedysalon.de

05 Samstag | 15 Uhr

Klangwerkstatt 107 Workshop: Sound & Setting

Ihr wollt in der Musikwelt richtig durchstarten, aber euch fehlen noch ein paar Basics? Oder ihr seid schon länger als Musikerinnen und Musiker unterwegs und wollt mit der Hilfe eines Profis die nächsten Schritte planen? Kein Problem! Bei unseren Klangwerkstatt-107-Workshops lernt ihr alles, was ihr wissen müsst.

Meldet euch an unter info@bollwerk.de.

Die Teilnahme ist kostenlos.

Zum Bollwerk 107
47441 Moers
✆ 02841 1692570

05 Samstag | 19.30 Uhr

Clash of Bands

Wir wissen, dass ihr da draußen seid.

Wir wissen, was ihr könnt.

It's showtime, baby.

Der Clash of Bands ist zurück! Hier habt ihr nicht nur die Chance, eure Musik zu präsentieren, sondern könnt auch fette Preise gewinnen, die euch als Band unterstützen. Die Fachjury aus lokalen Musizierenden und Veranstaltenden entscheidet gemeinsam mit dem Publikum, ob ihr ein Fotoshooting, eine Songproduktion, ein Sticker-Paket oder einen Auftritt beim Rock-it! Festival 2027 gewinnt – das Beste daran: Niemand geht leer aus!

Zum Bollwerk 107
47441 Moers
✆ 02841 1692570

11 Freitag | 20-23 Uhr

Lagerfeuer-Trio

"Lagerfeuer-Trio", das ist ein unermüdlicher und wilder Ritt durch die Musik-Geschichte, unzählige Auftritte, Großtaten der Popmusik, reduziert auf ihre in Sperrholz gegossene Essenz, 3-stimmiger Gesang und Stand-Up- Moderationen.

Wer wissen will, wie „Bohemian Rhapsody" oder die „West Side Story" mit Akustikgitarre, Kontrabass und Cajon klingen, und wie das zu Nirvana, Queen und Depeche Mode passt, ist hier genau richtig. Und mehr noch, hier wird das Publikum zum vierten Musiker, denn die Gelegenheiten mitzusingen sind zahlreich und ansteckend, Hörerwünsche willkommen und Programmabläufe spontan und unberechenbar. Ob vor dem Schwedischen Königshaus, im Bierzelt in Tokyo, auf der Festivalbühne oder im Wohnzimmer deiner Nachbarn, kaum eine Aufgabe, die die 3 noch nicht gelöst hätten .

Eintritt frei!

Dschungel-Club
Szene & Rock-Café
Viktoriastraße 36
47443 Moers

12+13 Sa+So | 19.30+18 Uhr

Weihnachtskonzert Niederrheinisches Kammerorchester Moers

Das Niederrheinische Kammerorchester Moers lädt auch in diesem Jahr zu seinem traditionellen Weihnachtskonzert ein. Der junge Geiger Victor Wagener, Schüler unserer Konzertmeisterin Ludmilla Chramkova, wird den Solopart im berühmten „Winter" aus Vivaldis Die Jahreszeiten interpretieren. Mit dem Concerto Grosso op. 3 Nr. 11 aus der Sammlung L'estro armonico wird ein weiteres Werk Vivaldis zu hören sein. Der britische Romantiker Christopher Wilson war zu seiner Zeit hauptsächlich für seine Theatermusik bekannt. Mit seiner Suite in G-Dur schuf er ein sehr reizvolles kammermusikalisches Werk, das er formal in der Tradition dieser Gattung aufbaute, aber mit seiner eigenen Tonsprache füllte, und das an einigen Stellen an andere berühmte romantische Suiten oder Serenaden erinnert. Einen weiteren kleinen Ausflug in die Romantik unternehmen wir mit dem Adagio aus Felix Mendelssohn-Bartholdys Streichersinfonie F-Dur. Am Ende ist das Publikum wie immer eingeladen, in ein gemeinsames Adventslied miteinzustimmen.

Eintritt: 25,50€ / Kinder und Jugendliche frei

Kammermusiksaal
Filderstraße 126
47447 Moers
✆ 02841–1333

13 Sonntag | 15 Uhr

Geleucht - Familienvorstellung

Flunk und Zwie leben, wie es Maulwürfen gefällt: immer beschäftigt, immer in Bewegung, immer zwischen oben und unten. Die beiden mögen sich, obwohl sie sich selten einig sind: Flunk liebt die Sonne und ihre Wärme, Zwie das dunkle, vertraute Unten.

Doch dann bringt ein Ereignis die Ordnung der Maulwurfswelt gehörig durcheinander: Ein Geleucht taucht auf, inmitten der Gänge. Wo mag dieses Licht herkommen, und wo gehört es hin? Sigrid Behrens' Stück entwirft eine ganz eigene poetische Welt zwischen Himmel und Erde. Mit feinem Humor und musikalischem Sprachgefühl erzählt sie vom Mut, sich gemeinsam auf den Weg zu machen, und von der Freude, Licht ins Dunkle zu bringen – und umgekehrt.

Zum Bollwerk 107
47441 Moers
✆ 02841–8834110
schlosstheater-moers.de

13 Sonntag | 19 Uhr

Rockameier Weihnachtskonzert

Es ist wieder soweit – bald ist Weihnachten und da darf unser alljährliches Weihnachtskonzert in der Röhre natürlich nicht fehlen! Am 12. Dezember versetzen wir euch in vorweihnachtliche Stimmung mit Rock'n'Roll, Gästen und jeder Menge Bier! Wir freuen uns auf Euch!!!

Eintritt frei!

Die Röhre
Weygoldstr. 10
47441 Moers
✆ 02841–9315831

15 Dienstag | 18.30 Uhr

Christmas Feeling - Cantare Repelen e.V.

Seit vielen Jahren gehört das Christmas Feeling Konzert des Frauenchores Cantare

Repelen zu den Höhepunkten der Adventszeit und lässt echte Weihnachtsstimmung aufkommen. Freuen Sie sich auf eine Mischung aus traditionellen Weihnachtsliedern, modernen Interpretationen und bekannten Weihnachtshits, die garantiert für festliche Atmosphäre sorgen.

Der Eintritt ist frei, wir bitten um eine Spende für die Chorarbeit.

Dorfkirche Repelen
An der Linde
47445 Moers
✆ 01522–1540048
www.cantare-repelen.de

24 Donnerstag | 22 Uhr

Das Treffen der Generationen in der Röhre

Endlich; nur noch wenige Tage bis Heiligabend, nur noch wenige Tage bis zum „Treffen der Generationen". Wenn sich am 24. Dezember 2026 um 22 Uhr die Pforten für die Party aller Parties öffnen, ist Ausnahmezustand angesagt.

Und wie es sich für Weihnachten gehört, darf die Bescherung nicht fehlen – für euch an diesem Abend an den Decks, Duisburgs Finest: Deckstarr (True Note Club/ Grammatikoff/ Audiofashion).

Und das mit dem besten Mix aus allen Genres, der euch querbeat den Abend versüßen wird!

Kommt zeitig, sonst ist der Laden voll und ihr kommt nicht mehr rein!

Die Röhre
Weygoldstr. 10
47441 Moers
✆ 02841–9315831

31 Donnerstag | 17 Uhr

Der Frieden / Der Reichtum - Doppelvorstellung

Ein besonderer Theaterabend in (fast) antikem Ausmaß: "Der Frieden" und "Der Reichtum" als Doppelvorstellung – mit Imbiss in der Pause.

Daniel Kunze verbindet in seiner Inszenierung von Aristophanes' "Der Frieden" die antike Komödie mit gegenwärtigen politischen Fragen, untersucht, warum Menschen Kriege führen und schafft damit eine humorvolle Satire und nachdenkliche Reflexion über Demokratie, Macht und Verantwortung.

Auch "Der Reichtum" verhandelt Schlüsselthemen unserer Zeit: die obszöne Kluft zwischen Arm und Reich, die Tatsache, dass die Anständigen sehr häufig die Dummen sind, die Ideologie des Wettbewerbs, den Zynismus, die Gier.

Schlosstheater Moers
Kastell 9
47441 Moers
✆ 02841–8834110
schlosstheater-moers.de

7	1	3	2	9	6	5	8	4
8	6	5	4	7	3	2	9	1
9	2	4	1	8	5	3	6	7
6	7	8	3	5	9	4	1	2
1	3	9	7	2	4	6	5	8
4	5	2	8	6	1	7	3	9
2	4	1	5	3	8	9	7	6
5	9	7	6	1	2	8	4	3
3	8	6	9	4	7	1	2	5

Auflösung von Seite 38





IMPRESSUM



Herausgeber,
Kaufmännische
Leitung:
Helmut Berns



Redaktionelle
Leitung:
Sabine
Hannemann



Kunden-
beratung:
Phillip
Berns



Layout
und Satz:
Annika
de Fries

Anzeigenannahme: ✆ 0 28 41-2 66 90 / verwaltung@agenturberns.de
Redaktion: redaktion@moerser-monat.de
Anzeigenschluss: 6. des Vormonats
Mediadaten: www.moerser-monat.de

Anzeigen, Gestaltung und Satz:
Agentur Berns
Rheinberger Str. 15
47441 Moers
✆ 0 28 41-2 66 90, Fax: 13 43
www.agentur-berns.de

Verantwortlich im Sinne des Pressegesetzes:
Sabine Hannemann

Druck: SET POINT Medien GmbH
Druckauflage: 10.000

Jahresabo: 24,- € (Portokosten)
Bestellung über: redaktion@moerser-monat.de

Für Terminankündigungen steht auf der Internetseite www.moerser-monat.de eine Eingabemaske bereit. Für die Richtigkeit von Terminmeldungen übernimmt die Redaktion keine Verantwortung, dies gilt ebenso für unaufgefordert eingesandte Manuskripte und Fotos.

Namentlich gekennzeichnete Beiträge geben nicht unbedingt die Meinung der Redaktion wieder.

Die Redaktion freut sich über Themenvorschläge an: redaktion@moerser-monat.de.

Der Moerser Monat ist Mitglied im Initiativkreis Moers.

Aus Gründen der besseren Lesbarkeit wird in Redaktionsbeiträgen auf eine geschlechtsneutrale Differenzierung verzichtet. Entsprechende Begriffe gelten im Sinne der Gleichbehandlung grundsätzlich für beide Geschlechter. Die verkürzte Sprachform beinhaltet keine Wertung. Bei redaktionellen Gastbeiträgen und Advertorials wird die Vorgehensweise der Autorinnen und Autoren übernommen.

BRORS
1982

GOLDANKAUF
WERTE ERKENNEN. VERTRAUEN SCHAFFEN.
Seit 1982 – Ihr Spezialist für Gold & Schmuck.



FAMILIENBETRIEB IN 2. GENERATION
Tradition und Erfahrung

MEHRFACH AUSGEZEICHNET
für Kompetenz und Seriosität

DISKRET & TRANSPARENT
sichere Abwicklung mit Vertrauen



BRORS GOLD- & SILBERWAREN HANDELS- & AUKTIONSHAUS GMBH / FÜRSTENWALL 214
40215 DÜSSELDORF / **WWW.BRORS.NRW** / **MO-FR 10-17 UHR** / SA: NACH VEREINBARUNG
0211 - 37 19 00 **0173 - 310 30 62**

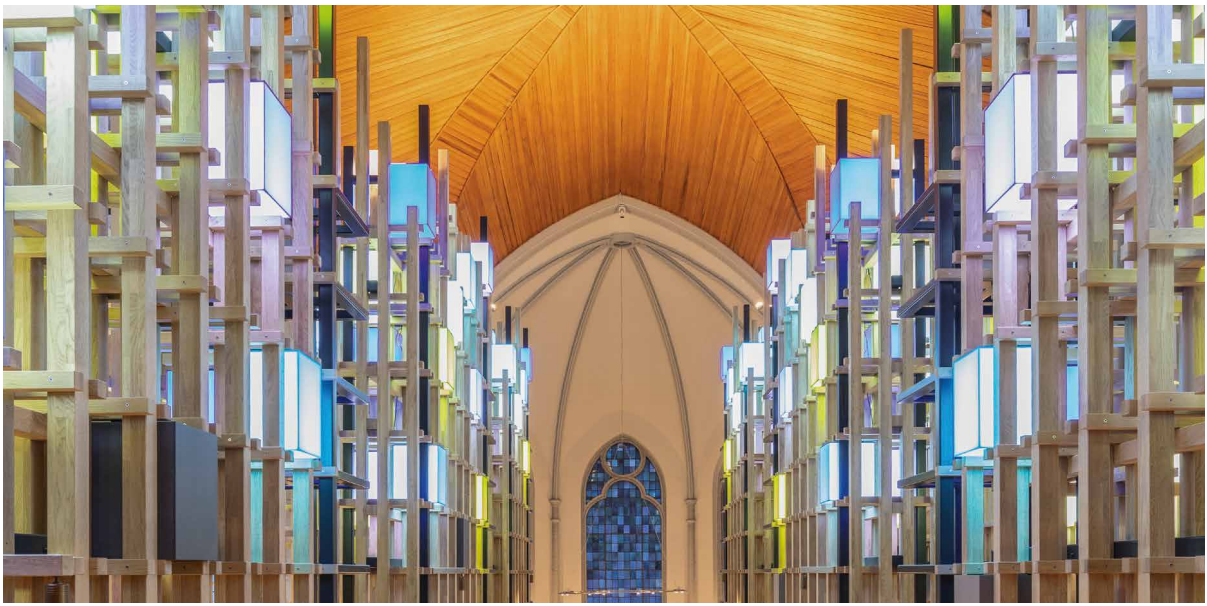

Hausführung

BEGEGNUNG AUF'N STÜNDCHEN.

Dienstags von 16.30 – 17.30 Uhr
Kostenfreie Führung im Haus.

Stille Seiten

Do. 03.12. · 18 Uhr AK 5 €
Gemeinsam schaffen wir einen Raum für konzentriertes Lesen.

Begegnungen

Masche für Masche
mit Christine Kempkes

So. 13.12. · 11.30 – 13 Uhr Eintritt frei
Gemeinsam stricken oder häkeln, miteinander plaudern, Erfahrungen teilen oder einfach eine schöne Zeit verbringen. Christine Kempkes wird als erfahrene Trauerbegleiterin und begeisterte Handarbeiterin das Café begleiten.

Bei allen Veranstaltungen bitten wir um Anmeldung:
VERANSTALTUNG@KOLUMBARIUM-RHEINKIRCHE.DE

RHEINSTRASSE 16 · 47198 DUISBURG
DI–SO 11–16 UHR · DI+DO 11–18 UHR
TEL.: 02066. 4690 179
INFO@KOLUMBARIUM-RHEINKIRCHE.DE
INSTA: FREIES_KOLUMBARIUM
KOMMEN SIE GERNE VORBEI, EINFACH SO.

RUHE IN FREUDE

Dein Leben nach dem Tod

Konzerte in der Adventszeit

Erster Advent
So. 29.11. · 17 Uhr AK 15 €
Mondo Choro
Klarinette, Gitarre und Schlagzeug. Tröstlich sanft, ekstatisch rhythmisch, träumerisch, trotzdem nah
www.mondochoro.de

FREIES KOLUMBARIUM RHEINKIRCHE
URNENFRIEDHOF GANZ ANDERS

WWW.KOLUMBARIUM-RHEINKIRCHE.DE

Zweiter Advent
So. 06.12. · 17 Uhr AK 10 €
Sing mit! ... Andrea Stuckenholz
Gemeinsames Singen, ein Abend lebhaft, herzlich und voller Freude zur Musik.

Dritter Advent
So. 13.12. · 17 Uhr AK 12 €
Konzertpremiere stella – Gesang
Die uns bekannte Sopranistin **Stella Louise Göke** wird zum ersten Mal ihre eigenen Lieder unter stella vortragen.
„24/7 Notizen an meinen Therapeuten" heißt die Debüt-EP. Wir freuen uns sehr auf die Multiinstrumentalistin und Sängerin mit ihren breitgefächerten Emotionen.
www.stellalouisegoeke.com

Vierter Advent – unser weihnachtlicher Ausklang
So. 20.12. · 17 Uhr AK 12 €
Duo ConBrio – Saxophon und Akkordeon
Margarita Cherenkova und **Taras Makhno**
Die Konzerte des engagierten Duos werden als mitreißend, poetisch und unvergesslich beschrieben. Zitat „Feuer, Sturm und innerer Frieden".
Wer möchte bringt gerne Plätzchen mit, große Plätzchen-Tauschbörse, Kinderpunsch mit und ohne Schuss.



Wir wünschen Ihnen und Ihren Lieben frohe Weihnachten und ein gutes neues Jahr.

Vielen Dank für Ihr Vertrauen. Wir freuen uns darauf, auch im kommenden Jahr wieder für Sie da zu sein.

Weil's um mehr als Geld geht.

Sparkasse am Niederrhein